



JA江刺広報誌「すてむ」

stem



知って欲しい。
感動する旨さ。

JA江刺

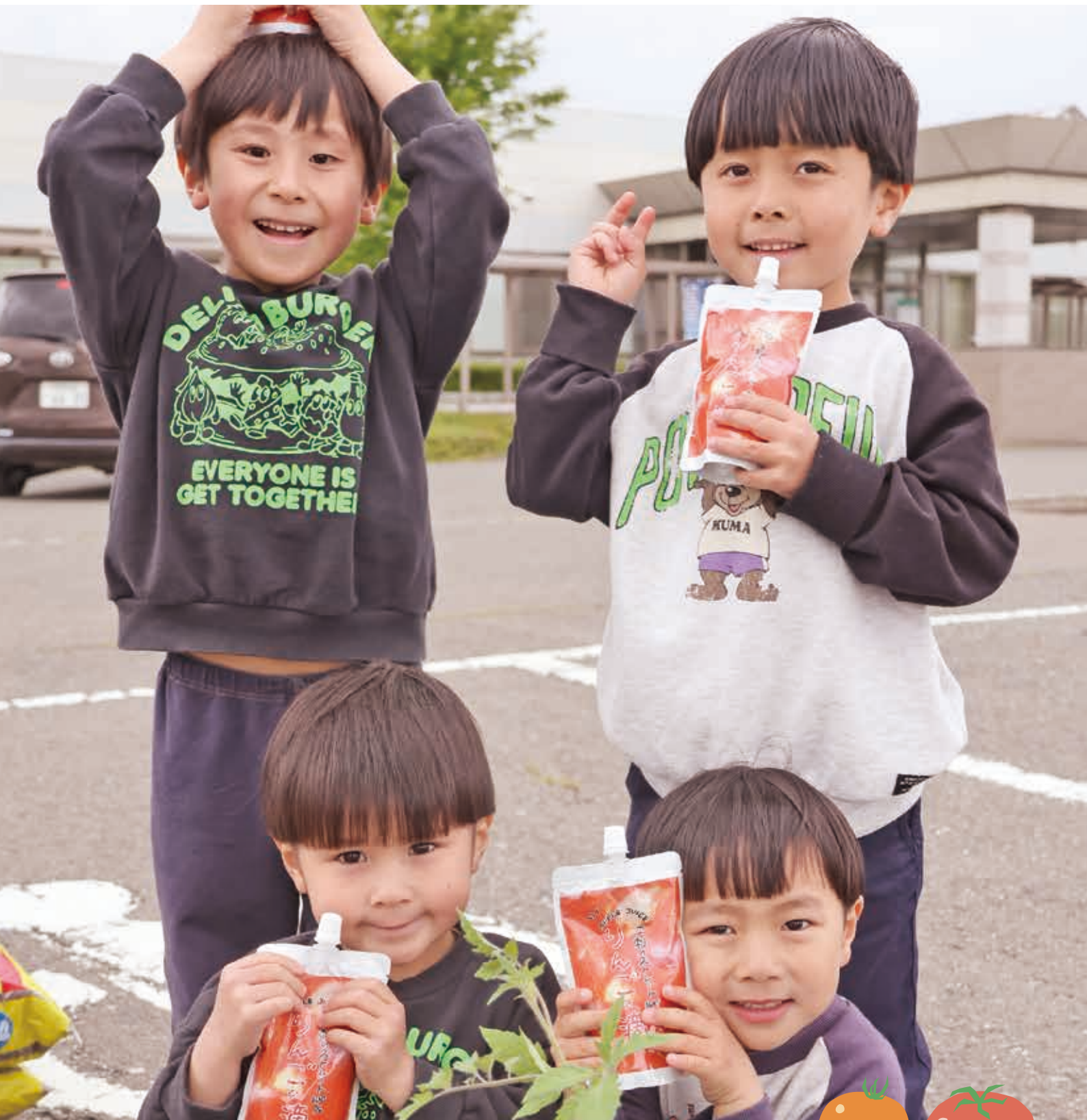

特集：高温や大雨などの気候変動対策



CONTENTS

- ② 役員からのメッセージ
▷菊池高博 監事（広瀬）
表紙紹介
- ③ わくわく純情プランター 第1回レポート
- ④ 特集：高温や大雨などの気候変動対策
- ⑥ 農業を見て、触れて、肌身で感じる
小学校児童農園体験レポート
- ⑦ 共同購入コンバイン、草刈機キャンペーン、
玄米保冷庫販売
- ⑧ J A Esashi News File
- ⑩ 営農ファイル
▷畜産 5月子牛市場成績
岩手県肉用牛飼養管理マニュアル
- ⑪ ▷米穀 6月の水稻技術情報
- ⑫ J A旬レシピ
▷コク旨！ナスと豚バラのヤンニョム炒め
- ⑬ みんなの声
▷今月のテーマ「おいしかったもの」
クロスワードクイズ
- ⑭ 今月のお知らせ
- ⑮ 理事会だより
編集後記／行事予定
- ⑯ 江刺まるごと探検隊



表紙紹介
【わくわく純情プランター】



井上 柁都くん・奏多くん

水間 桜介くん・奏介くん

わくわく純情プランターの第1回イベントに参加してくれた柁都くん・奏多くん兄弟と桜介くん・奏介くん兄弟は、とっても仲良しな従兄弟同士。時々喧嘩もするけれど、仲良しな証拠。お土産のりんごジュースを手に笑顔を見せてくれました。これからミニトマトが育っていくのが楽しみです。



▲ミニトマトの成長が楽しみです♪ ▲野菜部会の皆さんが指導にあたりました ▲JA職員の進行でアイスブレイク

ミニトマトをプランターに植えよう！

5月9日、JAいわてグループ統一企画「わくわく純情プランター」第1回目のイベントをJA江刺本所で開催しました。小学生親子38組98人が参加し、プランターにミニトマトの苗植えを体験しました。

開会にあたり、小川節男組合長は「体験を通じて、農業やJAを知ってもらえればうれしい。今回を含め2回目、3回目も楽しんで参加してほしい」とあいさつしました。野菜部会トマト専門部の及川貢さんを始め、野菜部会の千田正明部長、遠藤巻子女性部長、菊池恵子さん、佐藤黎さんが参加者をサポート。協力してミニトマト「イエローアイコ」の苗を植え付けました。参加者は「収穫が楽しみ」「水やりを頑張りたい」と話しました。

第2回目イベントは、8月初旬頃を予定しています。

わくわく純情プランター
第1回イベントレポート



監事



菊池 高博
(広瀬)

役員からのメッセージ
「地域・組織の未来を担う人材のために」

通常総代会が開催される時期となり、各地区の資料説明会も終えている頃と思います。組合員の皆様方には日頃のJA事業の利用に対し、感謝申し上げます。

当JAでは、経営理念として「共生」と「創造」を掲げています。「地域や自然と共に生きるJAを目指し、柔軟かつ斬新な発想で、より良い社会を築く」この理念を組織の根幹に据え、日々の業務に邁進しております。

監事として、懸念事項の一つに優秀な人材の確保が喫緊の課題です。次年度の採用について既にご案内しておりますが、人材の確保は組織の未来を左右する重要事項です。応募にあたり、農業の知識や経験の有無は問いません。「ありがとう」「ごめんなさい」といった素直な言葉を大切にできる誠実な方であれば、共に働く仲間として心から歓迎します。組合員の皆様には、新卒者や転職をお考えの方々へ私たちの想いを届けていただき、ぜひその背中を押していただければ幸いです。

時代とともに職場環境は変化し、残業の削減や適正な処遇など、職員が安心して長く働ける環境が整備されております。「時代が変わった」と職員からも前向きな声が届いています。また、子会社の㈱E-ポートでも広く人材を募集しておりますので、ぜひお力添えをお願いいたします。

今後、本格的な暑さが続きます。皆様におかれましては、体調にご留意いただき、健やかに農業経営に励まれますようよろしくお願いいたします。

高温の影響と対策

水稲

【影響】
・乳白粒、白未熟粒の発生による品質低下

【対策】

●生育ステージに合わせた水管理が基本です。登熟前半に高温（日中30℃以上、夜間23℃以上）が続く場合は、水の入替えをこまめに行うとともに、夜間かんがいを徹底しましょう。

●昨年のような少雨・渇水では、胴割れの発生が懸念されます。地域のかんがい水の状況に応じた水管理を行いましょう。十分なかんがい水が確保できない場合は、間断かんがいを実施せず、土壌を常に湿潤状態を保つよう努めましょう。

牛

【影響】
・食欲の低下、繁殖成績の低下

【対策】

●本格的な暑さに備え、遮熱・遮光対策を行いましょう。送風機や換気設備の点検・設置を行い、牛舎内に熱気を溜めない環境を整えましょう。

りんご

【影響】
・高温障害、日焼け果、収穫前落果

【対策】

●土壌水分の急激な変化による樹体の水分ストレスによって、日焼け果の発生が助長されるため、高温乾燥が続く場合はかん水を行い、土壌水分を適切に保ちましょう。

●被覆資材の活用を検討しながら、果実の表面温度が急激に上昇しないよう努めましょう。

●過去に収穫前落果が発生した品種には、落果防止剤の散布を検討しましょう。ただし、散布により、収穫期が早まる場合があるため、注意しましょう。

●病害虫の発生が早まっています。園地をよく観察し、早めの防除を心がけましょう。

野菜 果菜類 (ハウス)

【影響】
・高温障害、日焼け果、裂果など

【対策】

●ハウスの妻面の開放や肩換気を行い、風通しを良くすることでハウス内の気温上昇を抑制します。

●費用対効果を踏まえ、環境制御設備の導入や遮熱・遮光塗布剤、遮光幕の活用を進めましょう。

果菜類 (露地)

【影響】
・高温障害、尻腐果、しおれなど

【対策】

●高温、乾燥条件下でも生育を安定させるため、簡易点滴かん水装置などのかん水設備の設置・導入を検討しましょう。

●通路に敷わらをしくなどして、土壌水分の保持・安定化を図りましょう。

大豆

【影響】
・早期落葉、不定形裂皮粒など

【対策】

●開花期以降は多量の水分が必要となり乾燥が続くと減収することがあります。高温・少雨が続く場合は、暗渠を閉栓し、土壌水分の保持に努めるとともに、うね間を利用したかん水を実施しましょう。

**無理は禁物！
熱中症対策のお願い**

今年の夏も厳しい暑さが予想されています。気象情報を確認し、高温時の作業は極力控えましょう。こまめな休憩と水分・塩分補給を行い、ご自身の体調管理を最優先に農作業を行いましょう。



大雨対策

**営農に関する
ご相談について**

天候に応じた対策のタイミングなどは、各品目の営農担当職員までご相談ください。



事前の備え

●今後の気象情報に注意し、大雨による圃場や園地の浸水・冠水に備え、排水不良個所の確認や明渠の設置など排水対策を行いましょう。

事後の対応

●人命第一の観点から、圃場の見回り等については、大雨や強風が収まるまでは行わないようにしましょう。また、大雨等が収まった後の見回りでも、増水した水路その他の危険な場所には近づかず、足下など圃場周辺の安全に十分に注意しましょう。

●安全が確認され次第、圃場からの速やかな排水に取り組みしましょう。
●降雨が続くと病害の発生・まん延リスクが高まります。圃場や園地をよく観察し、発見次第、適切な防除に努めましょう。

特集

高温や大雨などの 気候変動対策

近年の異常気象によって発生する高温や局地的な大雨は、全国各地で農作物の品質低下や収量減少などを引き起こし、農業経営に大きな影響を及ぼしています。

令和7年度、管内では夏季の高温と渇水により水稲やりんご、野菜などの生育に深刻な影響を及ぼしました。今まで通りの栽培方法では、対応できない事例も発生しており、安定した生産を維持するには、気候変動に適應した栽培管理を進めなければなりません。

今月は、本格的な夏を控えた今、高温や大雨などの気候変動対策と気象情報の効果的な活用についてご紹介します。

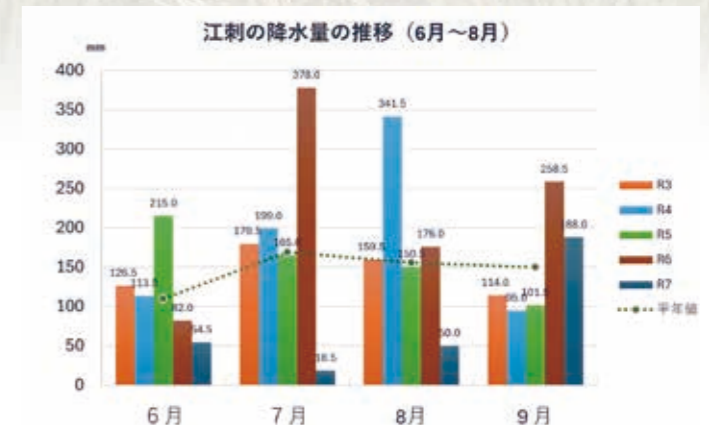
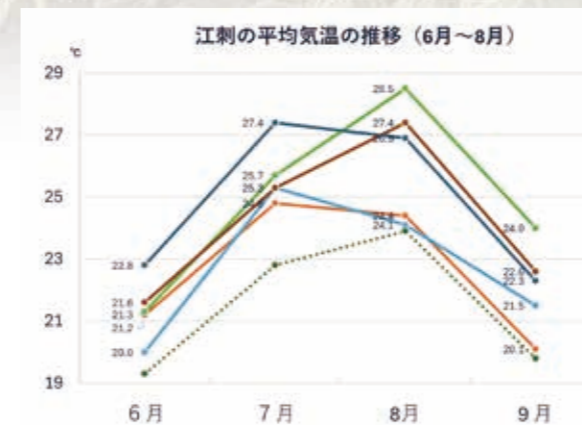

参考：気象庁ホームページ「過去の気象データ」より

気象庁によると、日本の年平均気温は、様々な変動を繰り返しながら上昇しており、長期的に100年あたり1.40℃の割合で上昇しています。猛暑日や熱帯夜は増加し、冬日や真冬日は減少傾向にあります。

このような極端な高温は、農作物の収穫適期、開花期、防除適期に変化をもたらし、今後農業経営に対する影響が懸念されています。大雨の発生頻度は増加しており、農作物の浸水や農耕地の土砂災害など災害リスクが高まっています。

気象情報を活用し、それぞれの状況に応じて事前対策に繋げていきましょう。



農業に役立つ気象情報をまとめた農業気象はこちらから▽



農業気象ポータルサイト

県内の農業技術情報ははこちらから▽



いわてアグリベンチャーネット「農業技術情報」

共同購入 第3弾

生産者&JA
共同購入コンバイン絶賛販売中!!

稲作生産者の皆様の声を反映した共同購入コンバインは、発売以降全国で1,500台を超える注文をいただき、県内生産者の方からもご好評いただいております。ご購入を検討されている方は農機センターまでお早めにお問い合わせください。

JAGグループでは、共同購入コンバインの取り組みを通じて、コスト低減に繋げていきます。



- 主な機能
- ・車体水平制御
 - ・常時駆動方式 (FDS)
 - ・自動こぎ深さ制御
 - ・刈取オートクラッチ
 - ・掻きこみペダル
 - ・オートデセル (エンジン回転自動制御)
 - ・無給油で概ね1日作業 (おおよそ6時間を想定) が行える燃料タンク (43L)

型式 YH448AEJU
メーカー希望小売価格 670万円 (税別)
4条刈り
51.5馬力 (702L)
48.4馬力 (581L)

※令和8年8月よりメーカー希望小売価格が値上がりとなります。お求めの際は7月5日までに農機センターにご連絡ください。

※メーカーの生産計画を上回る多数のご注文をいただいております。今秋作業に納品が間に合いません。納期遅延によりご不便をおかけしますが、ご理解とご協力のほどよろしくお願いいたします。

農機センター TEL 35-2716

草刈機キャンペーン開催中!

J Aいわてグループ推奨型式

期間 令和8年4月1日~令和9年3月31日



GC-K403 GC-K503 GC705RD-FC

メーカー希望小売価格 (税込)		
312,400円	335,500円	369,600円
販売価格 (税込) (令和8年6月末まで)		
230,000円	250,000円	275,000円

J Aいわてグループ推奨型式をご購入いただくと特別価格でのご提供
※農機センターに交換を依頼された場合は別途工賃が発生します

7月よりクボタ製品価格改定が予定されています。購入をご希望される場合はお早めにご確認ください。

ホシザキ製玄米保冷庫 限定・特別価格販売!

ふれあいセンターに展示しているホシザキ製玄米保冷庫 (14袋タイプ・標準仕様) を、展示後に限定1台・特別価格にてご提供いたします。玄米の鮮度を長期間保つ自動温湿度調整、省エネ設計、使いやすさも兼ね備えた玄米保冷庫をお得に購入いただけるチャンスです。展示品につき1台限りとなりますので、お早めにご相談ください。



特別価格 195,000円

(税込・配達・設置料込み)

◎サイズ (cm)

外寸・幅85×奥行78.3×高さ184.1

内寸・幅77×奥行67×高140

◎重量: 70kg

- ※展示期間は令和8年10月末までです。配達・設置は11月以降となります。
- ※保冷庫用スチール棚も1枚付属しています。
- ※現在使用中の玄米保冷庫の下取りはいたしません。
- ※サイズ・重量は若干の誤差があります。

経済課 TEL 31-1211

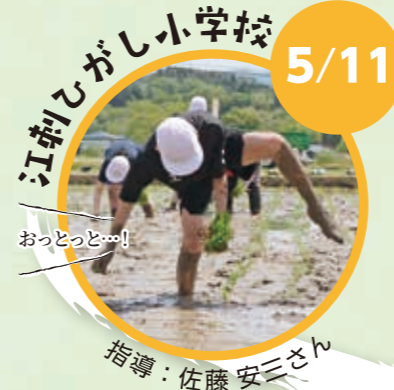

5年生児童19人は、泥の感触や田んぼの生き物に驚きながらも、懸命に苗を植えました。



5年生児童14人は、苗の植え方や楽しさを学び、みんなで見事に苗を植え終えました。



5年生児童34人は、「おいしいお米になりますように」と願いを込めて、一株ずつ丁寧に植え付けました。



農業を見て、触れて、肌身で感じる

小学校学童農園体験レポート



当JAは、地域の生産者と連携し、管内の小学校5校を対象とした稲作体験事業を平成12年から実施しています。子どもたちが田植えや稲刈りなどの農業を実際に体験することで、地域農業への理解を深め、食糧を大切にすることを育むことを目的としています。

学校の仲間たちや農家の皆さん、地域・保護者の皆さん、多くの方々と協力し、泥だらけになりながらも懸命に取り組まれました。子どもたちは、農業を目で見て、土に触れ、肌身で感じる貴重な機会となりました。秋には自分たちで植えた苗が立派に育ち、収穫の喜びを分かち合えることを願っています。

結婚披露宴の引き出物に

『江刺金札米』が選ばれました



歌舞伎俳優の中村橋之助さんと俳優の能條愛未さんの結婚披露宴で、縁起物として、当JAのブランド米『江刺金札米』が出席者に贈られました。このたびの縁は、東京都ではん専門店『おひつ膳 田んぼ』を営む岡野真吾さんからの紹介により実現しました。

江刺金札米は大正時代から100年以上の歴史を誇る、日本で最初のブランド米。新米夫婦になられたお二人の絆が、このお米のように未永く、100年先の未来まで紡がれていきますことを心よりお祈りいたします。



▲中村橋之助さん◎と能條愛未さん◎
(撮影：荒木大甫氏)



◀引き出物として贈られた『江刺金札米』

※写真掲載については許可をいただいております。



野菜部会青年部が販促活動
店頭でおいしい「江刺野菜」をPR



▲来店客に江刺野菜をすすめる青年部員

JA江刺野菜部会青年部は5月30日、盛岡市のいわて生協ベルフ向中野店で江刺野菜のPR活動をしました。この日は、青年部員やJA販売担当者の4人が店頭立ち、来店客に江刺野菜の特徴やおすすめの食べ方などを紹介しながら産地の魅力を発信しました。

試食として提供したキュウリの漬物は、来店客から「おいしい」「みずみずしい」と好評でした。

野菜部会の遠藤農青年部長は「日々の変化する気候や栽培環境と向き合い、試行錯誤を重ねながら品質向上に努めている。生産者の想いが詰まった江刺野菜を店頭で見かけたら、ぜひ手に取って味わってほしい」と話しました。

岩手県畜産組合枝肉共励会

ヒラタ牧場(米里)が最優秀賞



▲最優秀賞を受賞したヒラタ牧場の平田耕人さん

◀血統：夏百合×来待招福×百合茂

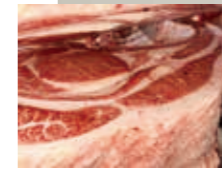

5月12日、東京食肉市場で岩手県畜産組合枝肉共励会が開催されました。この共励会は、いわて牛の普及および肉牛生産者の肥育技術向上を目的としており、2代祖までに県有種雄牛が含まれていることを条件としています。県内の肥育農家から33頭(管内から6頭)が出品され、ヒラタ牧場(株)が最優秀賞に輝きました。

最優秀賞を受賞したヒラタ牧場(株)の平田耕人さんは「今回の受賞が、いわて牛や江刺牛のブランド力向上につながれば幸いです。今後もさらなる品質向上を目指し、精進していく」と話しました。

暑さ対策と管理方法を確認
JA江刺野菜部会トマト専門部



▲トマト指導会・出荷打ち合わせの様子

JA江刺野菜部会トマト専門部は5月22日、園芸センターで指導会と出荷打ち合わせ会を開催しました。生産者26人が参加し、高温耐性のある硬玉品種「麗月」の栽培管理のポイントや選果基準について確認しました。指導会では、(株)サカタのタネ東北支店の赤根勘人さんを講師に「麗月」の特徴を確認。管理作業を前倒しして草勢を維持し、早めの適量施肥を呼びかけました。

「麗月」は、裂果が少なく店頭の棚持ちが良いことから市場からの引き合いが強く、トマト専門部では、試験栽培を経て今年度より奨励品種として本格導入しました。吉田祐一郎専門部長は「高温対策の取り組みを進めている。部会員で協力し、定着させるよう努めたい」と話しました。

江刺りんごの繋がるバトンプロジェクト
～私たちと一緒にりんご栽培をしてみませんか?～

管内で生産する自慢のブランド「江刺りんご」は、近年後継者不足により取扱数量が減少傾向にあります。「後継者は不在だけど大事な園地は残したい」⇔「江刺でりんご栽培をしてみたい」という方をマッチングする『江刺りんごの繋がるバトンプロジェクト』を実施します!

興味があるならやってみよう!

りんごで新規就農を希望する方に向けて、農作業の一日体験会を開催します。

[日時] 9月 2日(水) 各回 13:30~15:30
9月30日(水) (集合時間 13:30)

[集合場所] 江刺愛宕地区センター (奥州市江刺愛宕字宿98-1)

[内容] ・摘果、葉摘み、玉回し、収穫など
・園地マッチングの概要説明

申込・詳細はこちらから



※各回5日前までにお申込みください。

奥州農業改良普及センター 産地育成課 TEL0197-35-6742

阿原山牧場で牛の放牧開始

牛の健康と農家の労力軽減に



▲広大な牧場でびのび過ごす牛たち

5月13日、阿原山牧場(伊手)で黒毛和種の放牧が始まりました。この日は、管内の畜産農家16戸から78頭を受け入れました。運び込まれた牛は、健康状態の確認を行った後、受胎の有無や放牧経験で分けられました。牧柵が開かれると、牛たちは広大な敷地へと踏み出し、温かな日差しを浴びながらのびのびと過ごしていました。

この日5頭を送り出した菊池和信さんは「公共牧野の活用によって飼養管理の労力が軽減されている。立派な姿で帰ってきてほしい」と話しました。

同牧場での放牧は11月5日までの177日間行います。種山高原牧野では、5月8日から放牧が行われています。

6月の水稲技術情報

中干し

目標莖数が確保されたら、直ちに中干しを実施しましょう！

(1株あたりの目安莖数：50株植え21本、60株植え18本、70株植え17本程度)
7月に入ると梅雨の影響で田面が乾きにくい場合が多いため、**6月25日までは中干しを実施し、田面に細かいヒビが入り、軽く踏んで足跡が付く程度を目安とします。**
※過繁茂で葉色が濃い、粘土質・有機質が多い、水持ちが良い水田は特に強い中干しが必要です。

中干しの目的

- ①生育制御 ……チッソ吸収を一時的に抑制し、余剰分げつの発生・倒伏を防止する。
- ②根の健全化 ……土壌に酸素を供給し、硫化水素の発生を抑え、根の活力低下を防ぎ、根を深く伸ばして後期の養分吸収・登熟を良くする。
- ③地耐力確保 ……収穫作業を効率的に実施するため、田面を硬くする。

中干し後の水管理

- ①根の酸欠防止のため、始めの2～3日間は走り水とします(水をさっと流すだけ)。
- ②その後低温の心配がない場合は、間断かんがいとします。**1～2日湛水 → 3～4日落水**

雑草防除(中後期除草剤について)

特別栽培米の中後期除草剤は、「**バサグラン**」、「**クリンチャー**」、「**ロイヤント**」の3種類の中から1剤を選択して1回のみ使用可能です。

バサグラン	イネ科を除く水田1年生雑草、多年生雑草(ホタルイ・クログワイ・シズイ等)に効果があります。 →ノビエには効果がないので注意!!
クリンチャー	ノビエに効果があります。 →広葉雑草には効果がないので注意!!
ロイヤント乳剤	ノビエ・イボクサ・クサネム等に効果があります。 →ホタルイ・クログワイなどには効果が劣るので注意!!

- ・雑草の発生や種類をみて散布します。→雑草がない部分に散布しても効果はありません。
- ・昨年後発のヒエが多発しております。ヒエに効果のあるクリンチャーをあわせて散布しましょう。
- ※「バサグラン」の使用時期が移植後15日～収穫前45日と変更になっています。ラベルが60日で記載されている商品もございますが、収穫前45日の使用で問題ありません。

<ロイヤント乳剤の散布にあたっての注意>

- ①幼穂形成期以降の散布で**止葉の下垂**が発生する場合がありますので、「**幼穂形成期前までに散布**」しましょう。
- ②大豆、トマト、きゅうり、トウモロコシに**薬液が付着すると薬害が発生**しますので、**ドリフトや散布器具の洗浄**には十分注意し、使用後の散布器具やタンクは速やかに十分に洗浄しましょう!

5年水張りルールは令和8年度が取組最終年度です!

5年水張りルールとは?

令和4年度から令和8年度まで、計5年間で一度も「水張り」が行われなかったほ場を交付対象外とする制度です。水張りの原則は水稲作付となっていますが、以下の場合も水稲を作付したものとみなします。
※具体的な取組内容は二次元コードから確認してください。

- ①1ヶ月以上のたん水管理
- ②連作障害回避の取組
- 取組の報告期限



※水稲作付が可能なほ場の場合に限る

①1ヶ月以上の湛水管理 ⇒ **水張り開始の1週間前**

②連作障害回避の取組 ⇒ **令和9年3月12日まで**

お問い合わせ・報告先 | 〒023-8501 奥州市水沢大手町一丁目1番地
奥州市農業再生協議会事務局 奥州市農政課農産係 TEL0197-34-1583

5月子牛市場の状況と成績

地域	性別	売 買			平均 (円)	平均 (kg)
		頭数	最高 (千円)	最低 (千円)		
江刺	雌	35	794	584	683,971	308
	去	57	993	736	837,298	351
	計	92	993	584	778,967	335
ふるさと	雌	57	799	414	676,491	297
	去	67	1,113	483	798,507	342
磐井	雌	93	840	429	682,011	297
	去	99	1,083	629	845,838	338

(税抜価格)

○和牛生産改良組合女性部 研修会

5月27日、(株)ほしな代表取締役の保科俊徳さんが「肥育農家が望む子牛の飼養管理」について講演。参加者は分娩前から市場出荷までに注意することを重点的に学び、今後の飼養管理に生かそうと真剣に話を聞いていました。

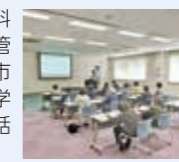

○6月1日は牛乳の日

6月1日、おいしい県産牛乳を普及すべくJR水沢駅前前で牛乳(200ml)を配布しました。駅を利用する通勤通学者に「6月1日は牛乳の日です」「おいしい県産牛乳をぜひ飲んでください」と声をかけながら手渡しました。



キャトルセンター受入日

- ▶繁殖育成… 6月23日☉
- ▶子 牛… 7月16日☉
- ▶繁殖育成… 7月21日☉

※事前に申込のあった方のみ。
☎TEL070-7421-7099

○土日・祝日の授精受付連絡先について

土日・祝日の授精受付連絡先
☎TEL090-8927-1041
(平日は通常通り ☎畜産課TEL35-1006)

「家の牛が発情かも…?」
「発情が来ないな…?」
と思ったら…お電話ください。



今後の予定について

- 7月 2日☉…第69回江刺家畜共進会
- 7月14日☉…県南子牛市場
- 7月22日☉…県南幹旋会
- 7月23日☉…登録審査

○和牛部会全体研修会の開催について

開催日：6月22日(月)
場 所：JA江刺本所 担い手研修室

《繁殖サイクルを回そう!》~岩手県肉用牛飼養管理マニュアルから~

~繁殖牛の交配適期について~

県飼養管理マニュアルのダウンロードはこちら→



発情兆候と種付け時期

種付け時期	早い	可	適期	可	遅い	
時 間	0	6	9	18	24	28
発情時期	発情前期	発情期		発情後期		(排卵)
発情兆候	他の牛に近寄る 他の牛に乗駕する 外陰部腫脹	乗駕を許容する 後軀に手を触れても嫌わない 大きな声で鳴く	他の牛に乗駕する 透明な粘液が出る	乗駕を許容しない 後軀に手を触れると嫌う 透明な粘液が出る		

交配適期の目安

発情発見時刻	交配適期	適期より遅延
早朝(～午前9時)	同日の午後	翌日
午前	同日の夕方～翌早朝	翌日午前10時～
午後	翌日の午前	翌日午後2時～

種付け依頼をするときに、「いつ」「どのような」発情が来たのか、授精師さんへ伝えられるようにしましょう。



提供：奥州農業改良普及センター

『JAくらしの宅配便』のご案内～毎日の安心・おいしいをおうちまで～

JAくらしの宅配便は、毎日をより便利により快適にするJAの宅配サービスです。安全・安心にこだわるエコープマーク商品を中心とした食品、日用品などをご自宅または指定納品先までお届けいたします。

このような方におすすめ!

- 買い物に行く時間が中々取れない方
- 安全・安心なものを選びたいと考えている方

利用者の声



たくさん注文したのですが、1週間以内に商品が自宅まで届き、とてもありがたいです。
(60代女性)



注文書の記入も特別難しいことはなく、JAにお願いするだけで簡単に注文ができます。
(50代男性)

詳細は、経済課までお気軽にお問い合わせください。

問 経済課 TEL 31-1211

ご利用方法

① 会員登録

「ご利用申込書」に必要事項を記入し経済課(ふれあい・資材センター)へお申込みください

② 注文

今月号に折込のカタログから、ご希望の商品を選び注文書に記入して経済課(ふれあい・資材センター)または本店へご持参ください。電話注文も可。※カタログは保存してお使いください(下期カタログは10月発行)

③ お届け

注文受付から一週間ほどで、ご自宅または指定先へ宅配便でお届けします

④ 支払

代金はJAの口座振替となります。

JAバンク岩手
サマーキャンペーン
～もらってうれしい!夏の貯金まつり～
キャンペーン期間 2026年6月1日(月)～2026年8月31日(月)

おトクな波にのっチャおう!

キャンペーン期間中、定期貯金10万円ごとの新規契約で**先着プレゼント!**

対象取引 ●定期貯金(通帳式のみ)新規10万円ごとに先着で景品いずれかを抽選(おひとり様各景品1点、合計3点まで)。なお、対象となる定期貯金の預入期間は1年以上とします。

- よりぞう マスコットループ付きタオル
- よりぞう ハンディファン
- 各JA独自の厳選景品

キャンペーン期間中、対象取引をされた方に先着で「よりぞうマスコットループ付きタオル」「よりぞうハンディファン」「各JA独自の厳選景品」いずれかをプレゼント!



【サマーキャンペーン2026 ~もらってうれしい!夏の貯金まつり~ 利用規約】

【成約特典について】

○キャンペーン期間中に定期貯金(自動継続)10万円以上の新規ご契約をされた方に先着で「よりぞうマスコットループ付きタオル」「よりぞうハンディファン」のどちらかをプレゼントします。また、50万円以上の新規ご契約をされた方には上記「タオル」「ハンディファン」「各JA独自の厳選景品」のいずれかをプレゼントします(おひとり様 各景品1点、合計3点まで)。

【対象となる方】

○定期貯金(通帳式)を新たに預入または増額される方(預入額10万円以上、預入期間1年以上の自動継続)。ATM・JAネットバンク経由の契約も通帳等で確認ができれば対象となります。

【留意点】

●個人の方に限らせていただきます。●景品が無くなり次第終了とさせていただきます。●景品の交換・返金・返品等には応じかねますので、予めご了承ください。

問 本店 TEL 35-2171

ふれあい・資材センター棚卸休業

令和8年6月30日(火)

棚卸のため、終日休業いたします。

問 経済課 TEL 31-1211

7月飼料特売期間

毎月「飼料特売期間」を設定し、お買得価格にて販売いたします。

7月9日(木)～7月15日(水)

営業時間 8:45～17:00

※7月11日(土)・12日(日)は午前のみ営業
場所 JA江刺 資材センター(本所隣)

問 経済課 TEL 31-1211

きこえの相談日のお知らせ

「きこえ」に関するお悩みはありませんか?お気軽にご相談ください。

○開催日時 7月23日(木)

午前の部 10:00～12:00	午後の部 13:30～15:00
---------------------	---------------------

○場 所 JA江刺本所(文化総合研修室)

問 経済課 TEL 31-1211



編集後記

今年も地域の田植えを取材する機会に恵まれました。特に印象的だったのは、田植え機を操る女性農業者の姿。迷いのないハンドルのさばきでまっすぐ苗を植えていく様子はまさに職人技。その力強く、美しい姿に目を奪われました。今シーズン私も田植え機に挑戦。真っ直ぐ進むことすら難しく、現場の皆さんの凄さを実感しました。毎日のご飯が、以前より特別に感じられる今日この頃です。
(伊藤)

【理事会だより】

第2回理事会(5月15日開催)

主な決議事項は次のとおりです。

- ・決算関係書類(貸借対照表、損益計算書、剰余金処分案、注記表、事業報告、附属証明書)の作成について ほか1件

第3回理事会(5月27日開催)

主な決議事項は次のとおりです。

- ・第44回通常総代会提出議案について
- ・令和7年度貸借対照表、損益計算書、剰余金処分案、注記表並びに事業報告、附属明細書の承認について ほか6件

7月の行事予定

- 3日◎ 第4回理事会
- 14日◎ 子牛市場
- 15日◎ 外務日
- 16日◎ 外務日
- 24日◎ 第5回理事会

外務日には職員がお宅を訪問します。ご用やお気付きのことなど、お気軽にお申しつけください。

【協同のちから】

●組合員	5,209人
●出資金	22億3,489万円
●貯金高	466億7,629万円
●貸付金	72億3,062万円
●長期共済保有高	1,267億円
●販売品販売高	2億6,934万円
●購買品供給高	4億4,210万円
	令和8年5月31日現在

芒種 -ぼうしゅ- (6月6日~20日頃)

イネやムギなどの芒(のぎ)のある作物の種を播く時季というところから芒種といわれる。昔の田植の時期はこの頃であった。



6月

江刺まるごと探険隊



①農家のリアルな姿に迫ったドキュメンタリーに青年部の千葉翔さん(稲瀬)が登場します。7月の動画公開をお見逃しなく。②うれしいニュースです!ある有名人の結婚披露宴の縁起物として「江刺金札米」が贈られました。(8ページをご覧ください)③広い牧野の前によるこびいっばいに駆け出す牛。生産者の皆さんも笑顔で送り出しました。(8ページをご覧ください)④おいしい実りまでもう少し。暑さに負けないよう、愛情をたっぷり注いで育てています。⑤えさしSUNガールズが「江刺野菜」をPR!「おいしい顔のあなたに会いたい」がキャッチフレーズです。⑥女性部各支部が活発に活動中!玉里支部は料理講習会でおいしいスイーツを作りました♪⑦女性部米里支部の寄せ植え講習会。色とりどりの寄せ植えが完成しました♪⑧⑨親子でミニトマトの苗を植えました。今年度もワクワクするイベントを企画中です!(3ページをご覧ください)

Instagramで旬な情報を発信中!



@sun_market_esashi

stem | すてむとは、①「植物」の茎や幹 ②軸、心棒 ③船のへさき、船首等の意味があります。組合員とJAの「軸」となり、次世代にチャレンジする江刺農業の「幹」となることを願っています。

発行/岩手江刺農業協同組合 編集/広報委員会 〒023-1101 岩手県奥州市江刺岩谷堂字反町362-1 TEL (0197) 35-0211 FAX (0197) 35-0210
発行日/6月17日 印刷/鈴木印刷株式会社

▶ホームページアドレス <https://www.jaesashi.or.jp> ▶メールアドレス messagetostem@jaesashi.or.jp 本紙は資源リサイクル推進のため再生紙を使用しています。

とじ穴

お手数ですが、とじ穴を開けて保管してください。