

stem

令和6年度職員人事／部門担当者

We Love Esashi!

2024

4

No.505

JA江刺



知って欲しい。
感動する旨さ。

JA江刺青年部

JA江刺青年部では、岩手県農協青年組織協議会への人材輩出や、各種大会での上位入賞、さらには岩手県内で初のポリシーブックの作成に取り組む青年組織として熱意あふれる活動を展開しています。



↑第70回JA全国青年大会での表彰式の様子

2月28日、東京都文京シビックホールにて第70回JA全国青年大会が開催されました。大会では、都道府県ごとのブロック大会を勝ち抜いた代表者によるJA青年の主張発表やJA青年組織活動実績発表、パネルディスカッションなどが行われました。

「JA青年組織PR動画コンテスト」ではJA江刺青年部の作品である、「We are farmers『食卓革命』」が昨年に続き、2度目の優秀賞を受賞しました。

表彰式に参加したJA江刺青年部の委員長を務める千葉 翔さん（稲瀬）は、「今回の作品は、岩手県で純農ボーイを経験した6人が農作業を行いながらダンスやラップを交えて、農業は明るく楽しい仕事だということをPRしている動画です。」

一緒に活動する仲間を募集中！
農業や地域を未来に繋いでいざましょ！

YouTubeにも公開されていますので是非視聴してみてください！と話しました。

動画はこちら！



<https://youtu.be/noQlyY2oa8k?si=GYNy3qW3BDS1XALY>

☆JA江刺金融店舗のモニターでもご覧いただけます。是非ご覧下さい！

現在、JA江刺青年部では、共に活動する盟友を募集しております。性別、年齢は問いません。お住まいの地区によって加入方法が異なりますので、詳しくは、JA江刺 営農推進部 米穀課までお問い合わせください。

米穀課 TEL 35-7352 担当：家ノ子



大会の報告にJAを訪れた青年部の皆さん。

＼よろしくお願ひします／ 新採用職員4人が 入組しました。

4月1日、新たに4人がJA江刺に入組しました。組合員、地域の皆さまとともに頑張ってまいりますので、どうぞよろしくお願ひします！



きくち みこと
菊地 天琴
岩谷堂支店

- ①岩谷堂
- ②りんご(サンふじ)・チョコレート
- ③一期一会
- ④人と話すことが好きなので、気軽に声をかけていただくと嬉しいです。



いえこ あや
家子 綾
営農推進部 畜産課
堆肥処理供給センター・キャトルセンター

- ①稲瀬
- ②海鮮
- ③楽しむ
- ④牛が大好きです。

令和6年度 新採用職員 プロフィール

①出身地 ②好きな食べ物 ③好きな言葉 ④私のココがJAで活かせる



かんの たいよう
菅野 泰陽
金融部 金融課(金融本店)

- ①陸前高田市
- ②うどん
- ③日進月歩
- ④パソコン操作が得意です。農業のことを教えていただきたいです。



おいかわ りおう
及川 李皇
営農推進部 畜産課

- ①田原
- ②りんご
- ③努力の報われ方は、その人次第
- ④小・中・高とスポーツをしてきて、体力と力には自信があります。

- ② 新採用職員紹介
表紙紹介
- ③ JA江刺 青年部
JA青年組織PR動画コンテスト
全国大会 優秀賞
- ④ JA Esashi News File
- ⑥ 営農ファイル
▷畜産 3月子牛市場の成績
5月キャトルセンター受入日
令和6年度公共牧野開牧日
- ⑦ 営農部門(地区・品目)担当者
- ⑧ JA江刺 令和6年度職員人事
- ⑩ 各部門(金融・共済・女性部)担当者
- ⑪ 令和6年度 岩手県農作業安全スローガン
- ⑫ JA旬レシピ
▷おつまみにどうぞ! チーズ入りポテトフライ
- ⑬ みんなの声
▷今月のテーマ「お花見」
4コマまんが▷ひつじのひじき
クロスワードクイズ
- ⑭ 今月のお知らせ
- ⑮ 理事会だより
編集後記/行事予定
- ⑯ 江刺まるごと探険隊

表紙紹介



江刺ひがし小学校 入学式

4月6日、江刺ひがし小学校の入学式が行われました。新1年生は22人。玉里保育所から一緒に仲良しのお友達、元気に小学校に通います!



「金色の風」中尊寺で豊稔祈願 輝く出来秋に期待込め



▲豊稔祈願法要で主催者挨拶をする高橋会長

J A江刺、J Aいわて平泉、J A岩手ふるさとの3 J Aが参加する「金色の風」栽培研究会は3月13日、県オリジナル水稲品種「金色の風」豊稔祈願法要を平泉町の中尊寺で行いました。

栽培研究会やJ A、関係機関から約20人が参加。豊かな実りと農作業の安全を祈願しました。

「金色の風」命名の由来になっている「黄金文化」を象徴する中尊寺で行われた豊稔祈願では、奉納した種もみが祭壇に供えられた後、中尊寺の僧侶7人による法要が営まれました。

江刺栽培研究会の高橋貞信会長は「この地を900年見守ってきた中尊寺で祈願でき、必ず豊作になると信じている。一粒万倍になるよう、みんなで切磋琢磨しながら今年も良い米を作っていきたい」と話しました。令和6年産「金色の風」は、3 J Aの約110人の生産者により2500畝で作付け予定。1,100トの収穫が見込まれています。

さらなる「江刺りんご」ブランド 発展に向けて

J A江刺りんご部会第42回通常総会



▲挨拶する小沢部会長

3月25日、J A江刺りんご部会は第42回通常総会をホテルニュー江刺本館で開催しました。

令和5年度は4月の凍霜と夏場の高温により各地で甚大な被害を受けました。コロナにより自粛していた各種活動を数年ぶりに開催し、紅ロマン・サンふじトップセールス、トキ市場動向調査等、部会役員が市場に出向き活動したほか、販売班、アップルレディーズの店頭での試食販売などを行い、江刺りんごのPR活動を積極的に展開しました。

令和6年度は、総出荷数量24万ケース（1ケース10kg、前年対比191.3%）を目標としています。小沢部会長は、「部会員相互の連携を図りながら魅力ある部会活動をしていこう」と呼びかけました。

なお、役員改選が行われ、新役員が決定されました。
新役員は次のとおりです。（敬称略）
部会長 小沢 静雄（愛宕）
副部会長 佐藤 英雄（梁川）
副部会長 岩淵 正浩（愛宕）



稲作部会総会・ 水稲総合生産コンクール褒賞授与 最優秀賞 千田 博さん（稲瀬）



▲最優秀賞を受賞した千田博さん（息子の康博さんが受領）

3月19日、J A江刺稲作部会は令和5年度通常総会と水稲総合生産コンクール褒賞授与式をホテルニュー江刺本館で開催しました。

総会では令和5年産米の作柄にふれ、高温多照で経過したため、栽培管理に苦心する年となり、乳白粒や着色粒が多く発生しました。一方で、5年産米では非ネオニコチノイド系農薬の採用やマイクロプラスチック不使用の緩効性肥料試験など、より安心・安全な環境に配慮した取り組みを強化し、全国的にも注目を集めました。

佐々木嘉春部会長は、「厳しい生産環境が続いているが、産地一体となり米作りに取り組んでいきたい」と話しました。

また、水稲総合生産コンクール褒賞授与式が行われ、品質確保に苦勞する年でしたが、受賞されたお米は品質・食味値ともに高く、生産者の努力が見られました。

受賞された方は次のとおりです。（敬称略）
【個人の部】
最優秀賞 千田 博（稲瀬）
最優秀賞（農東組営農組合）（広瀬）



「女性組織」と常勤役員との懇談会

組織の活性化に向けて常勤役員と意見交換



▲活発に意見を交わす出席者の皆さん

J A江刺女性部は3月5日、J A本店で各女性組織役員とJ A常勤役員との懇談会を開催しました。

江刺和牛生産改良組合女性部、野菜部会女性部、りんご部会アップルレディーズ、J A江刺女性部の4組織の活動紹介が行われた後、グループワーク形式で組織の課題や今後の活動について意見を交換しました。

「若い世代の参加が少ない」「部員数の減少」がどの組織からも課題として挙げられたほか、「楽しい企画を通して、女性組織間の交流を図りたい」という要望が多く出されました。

J A江刺女性部の及川信子副部長は「皆さんの意見を活かして女性組織合同の企画を開催し、横の繋がりを持つことでお互いの組織の活性化に繋がっていききたい」と話しました。



第42回和牛部会通常総会・ 子牛販売共励会 最優秀賞 和牛部会米里支部



▲最優秀賞を受賞した米里支部老藤支部長

3月15日、J A江刺和牛部会第42回通常総会並びに江刺和牛生産改良組合第62回通常総会が開催されました。和牛部会通常総会において令和5年度子牛市場販売共励会が行われ、団体部門と個人部門で表彰が行われました。

団体部門で最優秀賞を受賞した和牛部会米里支部の老藤博さんは、「生産者が、切磋琢磨した結果がこのようない賞につながりうれしく思う」と話しました。結果は次のとおりです。

【団体部門】
最優秀賞 米里支部
優秀賞 稲瀬支部
優良賞 岩谷堂支部



日本橋高島屋 「第52回大いわて展」にて 江刺金札米をPR

J A江刺中堅職員が販売促進研修

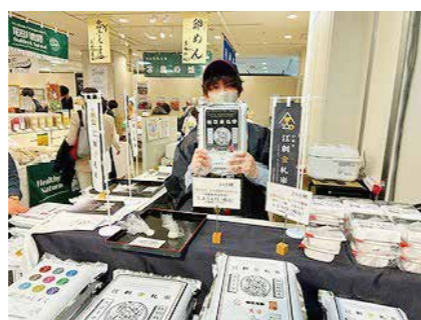

▲江刺金札米をPRする職員

J A江刺職員8名は、3月13日～18日までの6日間、交代で東京日本橋高島屋「第52回大いわて展」において販売促進研修を行いました。江刺金札米と、レンチンご飯を販売し、直接消費者の生の声を聞く良い機会となりました。

研修に参加した、総務部組合員くらしの活動課の及川春香職員は、「試食でレンチンご飯を食べた方から『とてもおいしく、レンチンご飯とは思わなかった。いつもレンチンご飯を食べている。この値段でこの味は安い』というお言葉をいただき、改めて江刺金札米のおいしさと魅力を感じる良い機会となった」と話しました。今後も販売促進研修を継続し、職員自身が自信を持って消費者へ江刺金札米をお届けできるように努めてまいります。



米穀 営農推進部 米穀課 営農支援センター (本店内) TEL31-1254

岩谷堂・種子 愛宕 伊手 田原・藤里・稲瀬



千田 和伸 佐藤 一夫 佐藤 哲也 新田 篤志 矢倉 懂大

営農支援センター 玉里事務所 (玉里支店内) TEL47-3383

広瀬 米里・玉里・梁川 大豆・そば



和川 賢治 佐藤 政洋 神田 康則 高橋 優 家ノ子 優

畜産 営農推進部 畜産課 TEL35-1006

岩谷堂・広瀬・稲瀬 愛宕・田原・酪農 藤里・伊手 米里 玉里・梁川 補助事業 肉牛・ひつじ



及川 李皇 後藤 嵩登 高橋 瑠維 小原 淳史 及川 英徳 千田 悠史 小澤 英史

園芸 営農推進部 園芸課 TEL36-3127

トマト・ミニトマト きゅうり ピーマン



佐藤 智 佐藤 史菜 亀井 彩花

なす・菌茸・花き 葉菜・販売 りんご りんご・販売



佐藤 幸輝 小川 優希 安部 智陽 佐藤 慎太郎

農機 農業機械センター TEL35-2716

岩谷堂・広瀬・稲瀬



安藤 敏則

愛宕・田原・藤里・伊手 米里・玉里・梁川



山崎 健太 小松 雄飛

3月子牛市場の状況と成績

地区名	性別	売 買			平 均		
		頭数	最高 (千円)	最低 (千円)	平均 (円)	体重 (kg)	単価 (kg当り)
岩谷堂	雌	4	477	424	445,750	296	1,502
	去	4	523	355	444,250	311	1,428
愛宕	雌	2	367	296	331,500	295	1,121
	去	2	306	163	234,500	272	860
田原	雌	4	677	442	559,000	310	1,801
	去	4	613	275	386,750	293	1,319
藤里	雌	6	528	201	384,500	297	1,293
	去	9	723	340	521,111	309	1,682
伊手	雌	5	620	274	435,400	272	1,599
	去	3	781	400	550,000	340	1,617
米里	雌	11	647	300	460,454	299	1,536
	去	6	780	271	593,666	302	1,961
玉里	雌	8	518	312	444,750	290	1,530
	去	24	865	226	545,333	315	1,729
梁川	雌	3	538	355	451,666	286	1,579
	去	3	614	411	499,000	297	1,680
広瀬	雌	3	505	361	420,000	286	1,468
	去	9	911	463	652,555	335	1,942
稲瀬	雌	-	-	-	-	-	-
	去	-	-	-	-	-	-
江刺計	雌	46	677	201	443,565	293	1,511
	去	64	911	163	533,640	313	1,701
	計	110	911	163	495,972	305	1,625
ふるさと	雌	57	784	261	431,596	290	1,490
	去	70	926	257	505,986	320	1,583
磐井	雌	114	1,108	205	465,396	282	1,650
	去	131	1,101	111	579,104	315	1,841

(取扱価格)



〇株いわちく 健康畜と畜の手順

※と畜希望の1~2か月前の申請(畜産課の窓口)
 ※受付は随時ですが、前月の初めに全農の取りまとめとなります。搬入日、運搬者が決定後、畜産課よりご連絡します。

〇株いわちく 病畜と畜の手順

※発生した都度申請(畜産課の窓口)と畜枠の確保、手配、書類作成のため、2日前までにお申込をお願いします。なお、獣医師の診断書が必要です。

5月キャトルセンター受入日 (事前に申し込みのあった方)

- ▶子 牛… 5月14日(火)
- ▶繁殖育成… 5月22日(水)

※事前に申込のあった方のみ。なお、預託料の支払いは口座振替を原則としています。
 ☎TEL070-7421-7099

〇土日・祝日の授精受付連絡先について

土日・祝日の授精受付連絡先
 ☎TEL090-8927-1041
 (平日は通常通り ☎畜産課TEL35-1006)

「家の牛が発情かも…?」
 「発情が来ないな…?」
 と思ったら…お電話ください。



〇成牛斡旋会について

※開設日から1か月以内に分娩予定の妊娠牛は上場できません。

開設日	場 所	妊娠牛の上場最終授精月日 (目安)
令和6年5月21日(火)	県南家畜市場	9月13日頃
7月23日(火)	県南家畜市場	11月14日頃

令和6年度公共牧野開牧日

- 【種山高原牧野】 ●開 牧 日… 5月10日(金)
- 【阿原山牧野】 ●開 牧 日… 5月13日(月)

〇登録審査について

5月期登録審査は5月22日(水)午後1時より県南家畜市場で開催いたします。

〇死亡牛が発生した場合の手順

- 1.かかりつけの獣医師へ連絡し、死亡確認のうえ、ご自分で死亡診断書の取得。
- 2.個体識別情報の転出等、畜産課へ連絡。
 ☎畜産課TEL35-1006
- 3.死亡牛の運搬は各自で手配。
 ※死亡牛は、「産業廃棄物」となり、「産業廃棄物 収集・運搬」の有資格者以外は運搬できません。
 ※困難な場合は、畜産課にて運搬業者を手配します。
- 4.死亡牛を施設へ搬入する際は、事前に下記施設へ連絡のうえ搬入をお願いします。

☎県南家畜保冷保管施設 (受付9時~16時)
 TEL0197-47-6231
 住所: 金ヶ崎町西根和光87番地

職員人事

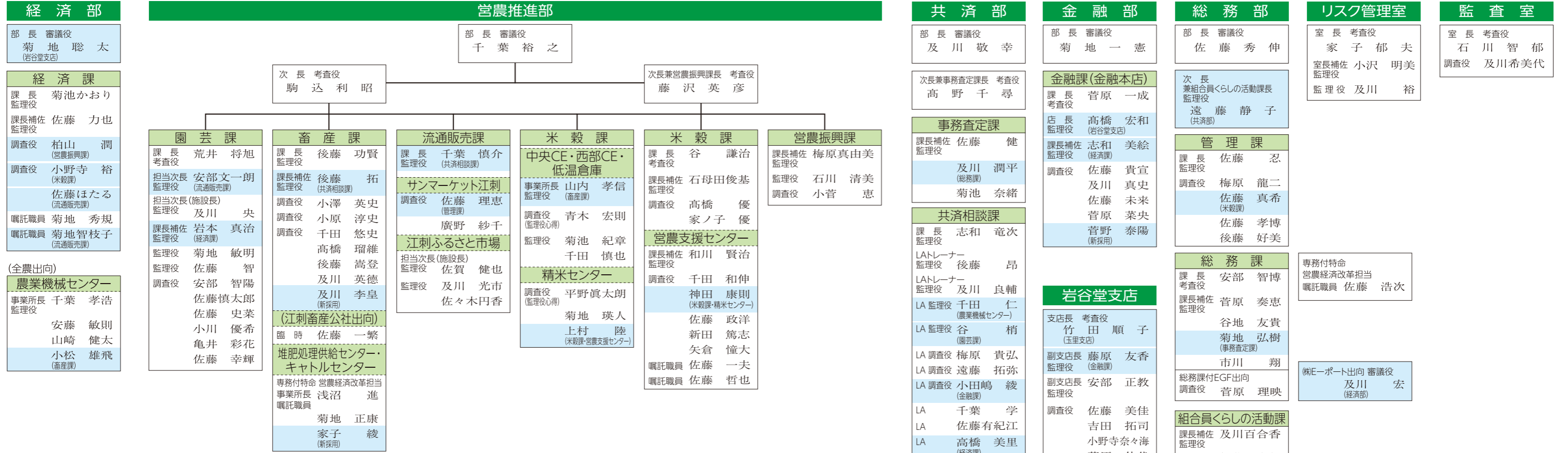

令和6年度 業務管理機構図

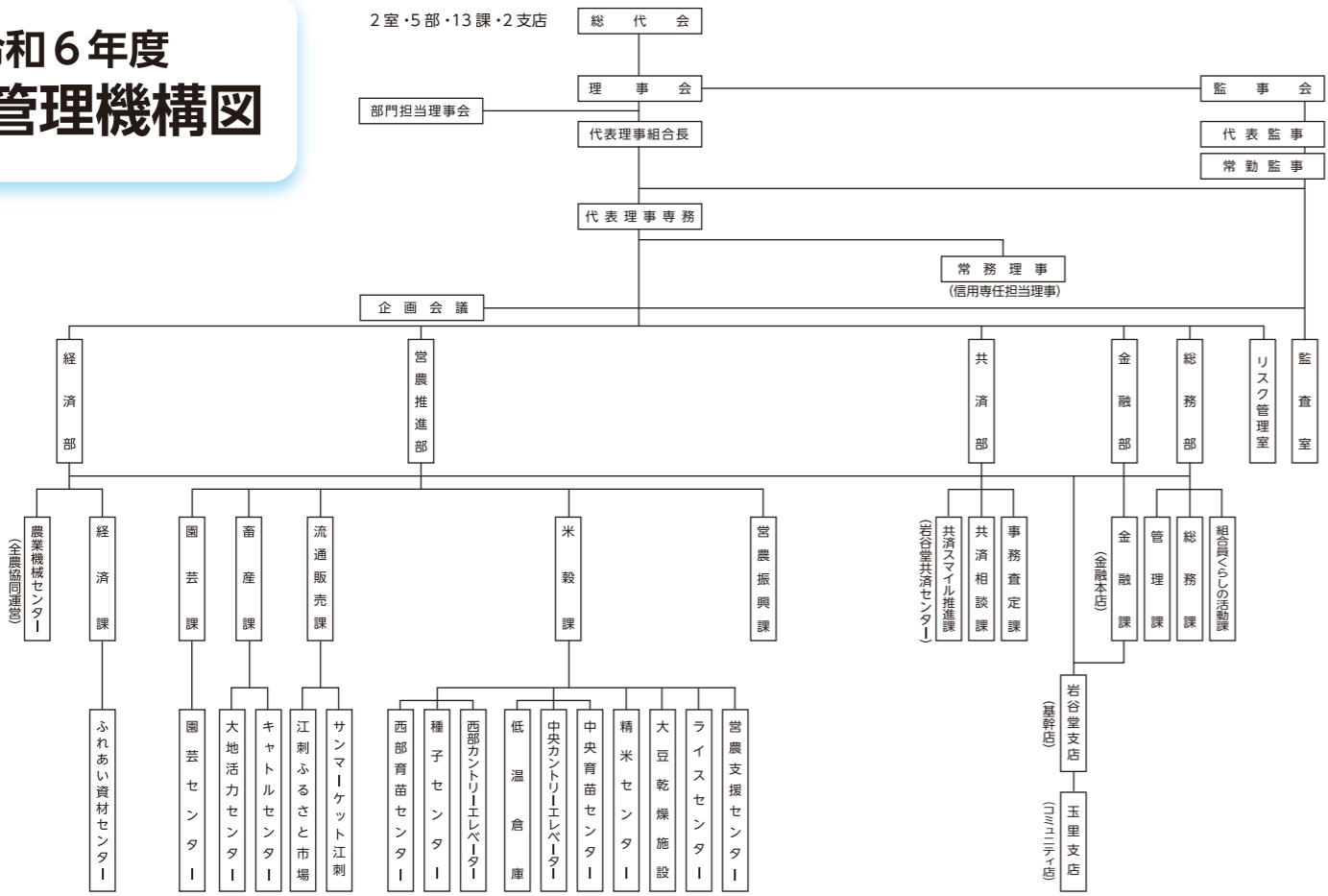

ひと休み 急がば回れ 農作業 ゆとり忘れず 安全管理



トラクターに安全フレーム装着！
運転者はシートベルト着用！



水分、塩分補給など熱中症対策
を十分に！



強風・乾燥時は野焼きをしない！
作業は、準備と注意をしっかりと！



家族に作業場所と帰宅時刻を知らせよう！
携帯電話を携帯しよう！

農業者の方も労災保険に特別加入できます。
万が一の事故の際に確実な補償を受けられるように検討しましょう。



春の農作業安全月間 4月15日(日)～6月15日(土)
秋の農作業安全月間 9月15日(日)～11月15日(金)

岩手県・岩手県農作業安全対策協議会 TEL: 019-629-5710

金融 岩谷堂支店 TEL35-2171

〈担い手金融リーダー〉

全地区



吉田 拓司 遠藤 憲宏 小野寺奈々海 菅原 佳代 栗又 綾絵

〈年金アドバイザー〉

全地区



鈴木 友貴 佐久間美咲

共済 共済部 共済相談課 TEL35-0306

〈ライフアドバイザー〉

岩谷堂・田原・藤里



千葉 学 小田嶋 綾 佐藤有紀江 高橋 美里 小野寺麻衣 小川 翔平

愛宕・伊手・米里・梁川



遠藤 拓弥 千田 仁 谷 梢 及川 美佳 千葉 翔 鈴木 侑弥

稲瀬・玉里・広瀬



梅原 貴弘 吉田 洋美 熊谷 由加 岩淵 勇輝 後藤 志温

女性部 総務部 組合員くらしの活動課 TEL35-0211

愛宕

田原・米里・玉里・広瀬

藤里・伊手・梁川

稲瀬

広報



伊藤 真紀 及川 春香 鈴木 美紅 及川百合香 伊藤亜華里

おつまみにどうぞ！ チーズ入りポテトフライ



お好みのソースをかけてどうぞ！

JA江刺女性部稲瀬支部
鈴木 ルミ子



今月のオススメ

エーコープ
あげらく天
100g×10袋

国産小麦粉を主原料に、コーンパウダーや米粉、でんぷんをバランスよく配合しているため、食材がカラッと揚がりサクッとした天ぷらに仕上がります。

- 【材料】 (2~3人分)
- ・エーコープあげらく天…1袋 (100g)
 - ・じゃがいも…3個 (400g~500g)
 - ・ピザ用チーズ…80g
 - ・塩…少々
 - ・水…140ml
 - ・揚げ油…適量
 - ・パン粉…適量

- 【作り方】
- ① じゃがいもを洗い、皮を剥いて小さく切り分け、ラップをして電子レンジ (500W) で6~8分程度加熱する。
 - ② ①をへらで潰し、チーズと塩を加えてよくこねる。
 - ③ 別のボウルにあげらく天と水を加えて混ぜ合わせる。
 - ④ ②を一口大に丸め、③、パン粉の順につけて、170℃の油できつね色になるまで揚げる。
 - ⑤ 油をよく切り、お皿に盛り付けて完成。

ポイント！
じゃがいもをさつまいもにかえて、チョコレートソースをかけたスイーツにアレンジもできます。

【販売先】
・江刺ふるさと市場 ・JA江刺 ふれあいセンター (本店隣)
TEL 31-1211 配達も承ります！



みんなの声

今月のテーマは

「お花見」



あたたかい春の陽をあびて梅の花が咲いたのでお庭でお花見です。ところが今朝は雪！「紅梅のほくをぬらして春の雪」
▼3月に入っても雪が降りビックリしましたよね。梅の花も桜のつぼみも驚いたことでしょう。

以前は、職場の花見で桜の下で盃を交わしていましたが、今はご無沙汰です。またやりたいですね！
岩谷堂 マルちゃんさん

家族ドライブであちらこちらのお花見を見る事を毎年楽しみにしています。今年は何処に連れていってくれるか楽しみにしています。
米里 千田さん

私のイチオシは梁川の「種時桜」です。老木ですけど毎年、堂々とみごとな花を咲かせてくれます。桜をバックに孫をパチリとスマホに保存します。
梁川 梅津さん

▼今年の桜も綺麗ですね。みんなで「お花見」楽しみましょう！！

テーマ以外に寄せられたお便り

JAの「NISA」制度、資産、運用、投資も良くなっていないのですが、今度、内容を聞きたいと考えてます。
愛宕 じゅんじゅんさん

昨今話題のNISAの記事は興味深く読みました。今後ためになる記事に期待します。
米里 千田さん

▼NISAの話題であふれていますね。JA窓口にてご相談受け付けております。お待ちしております！

5月のテーマは「旅行」

ゴールデンウィークは〇〇に行った、いつか〇〇に行ってみたいなど、皆さんの「旅行」に関するエピソードをお聞かせください！
なお、引き続きJAに対するご意見・ご感想もご一緒にお寄せ下さい。

メールもお待ちしております!!
messagetostem@jaesashi.or.jp



ひつじのひびき

はじめはお母さんのお乳だけを栄養源に生きている仔羊ですが、生まれて数日後にはお母さんが草を食べるのを真似し始め、だんだんと草や濃厚飼料も食べながら大きくなっていきます。

クロスワードクイズ

- タテのカギ
- 1 アルバイトの——試験を受けた
 - 4 黄色に黒い縞模様がある猛獣
 - 6 ご——の良い日にお越しください
 - 7 ケシ科の花、特にヒナゲシのこと
 - 8 味を感じ取ります
 - 10 沖縄では5月中に——入りすることが多いです
 - 11 ゴールデンウィークのホテルは、——客で混雑しそう
 - 13 魚偏に占と書く魚
 - 14 凸という漢字の音読みは
 - 16 早く実る稲は早稲 (わせ)、遅いものは
 - 17 ポケットの中でチャリチャリと鳴ることも
 - 19 相撲の取組を数えるときに使う言葉
 - 20 衣服のしわをのばします

二重マスの文字をA~Eの順に並べてできる言葉は何でしょうか？

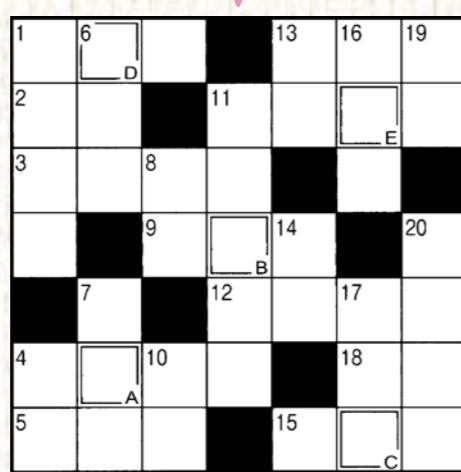

▶ハガキ 〒023-1101 江刺岩谷堂字反町362-1
JA江刺 組合員くらしの活動課行
▶Eメール messagetostem@jaesashi.or.jp
締め切り 4月30日 (当日消印有効)
※賞品の発送をもって発表にかえさせていただきます。

3月号の答え
A B C D E
フリージア
応募総数46人 正解数45人



抽選で正解者5人に
JA商品券を
プレゼント！
クイズの答え、住所、氏名 (ペンネーム)、年齢、テーマに寄せた内容、または感想等をお書きのうえ、ハガキかEメールでご応募ください。



ふれあい・資材センター ゴールデンウィーク中の営業について

ゴールデンウィーク中の営業時間が次のとおり変更となります。

4/27 土	4/28 日	4/29 月	4/30 火	5/1 水	5/2 木	5/3 金	5/4 土	5/5 日	5/6 月
臨時休業		▲	○	○	○	▲	▲	▲	▲
○：通常営業 8：30～18：00					▲：午前営業 8：30～12：00				

※27日(土)、28日(日)は臨時休業となります。 問 經濟部 TEL 31-1211

江刺農機センター 春の繁忙期対応

- 期 間 4月20日(土)～5月19日(日)
- 営業時間 8：30～17：00
土日祝日も営業いたします。(5月5日のみ休業します)

※人数は半数体制のため、出張修理は原則受けかねます。
※状況により期間に変更となる場合があります。

問 江刺農業機械センター TEL 35-2716

傾斜地の草刈り作業は無人草刈機にお任せください！！

作業受託(草刈り)料金 10aあたり

13,750円～(税込)

※草丈、傾斜角度により料金変動いたします。



お問い合わせいただければ作業可能か担当者が確認にお伺いいたします。

※お申込みは刈払い面積10a以上。無人草刈機作業できる場所が対象となります。
※傾斜角度45度以上・石や障害物、凹凸が激しい場所はお引き受けできません。

問 株E-ポート アグリサポート課
TEL 35-7946 FAX 48-0073

【理事会だより】

第16回理事会(3月8日開催)

主な決議事項は次のとおりです。

- ・江刺農機センターの解体並びに業者の決定について ほか1件

第17回理事会(3月22日開催)

主な決議事項は次のとおりです。

- ・第43年度(令和6年度)事業計画書の策定について ほか12件

第18回理事会(3月28日開催)

主な決議事項は次のとおりです。

- ・利益相反取引について ほか1件

金融部からのお知らせ

一部店舗における窓口営業時間の変更について

このたび、窓口でのお客さま待ち時間短縮や窓口業務改善を図るため、金融本店および玉里支店の窓口営業時間を下記のとおり変更することといたしました。

今後もより一層のサービス向上に努めてまいりますので、ご理解とご協力を賜りますようお願い申し上げます。

1. 対象店舗 **金融本店、玉里支店**
2. 営業時間変更日 **令和6年5月1日(水)より**
3. 変更内容

変更前	変更後
平日 9：00～15：00	平日 9：00～12：00 13：00～15：00 【窓口休業時間 12：00～13：00】

4. その他 店舗併設のATM営業時間につきましては、変更ございません。

お急ぎの際は、岩谷堂支店をご利用願います。

問 金融本店 TEL 35-0213 岩谷堂支店 TEL 35-2171 玉里支店 TEL 36-3121

共済部からのお知らせ

◆岩谷堂共済センター、玉里共済センターの統合について

このたび、将来を見据えた共済事業の総合的な展開を図るため、下記のとおり共済センターを統合いたします。

今後は、より一層地域の皆さまのお役に立てるよう質の高いサービスや情報提供に努めてまいりますので、何卒ご理解いただきますようお願い申し上げます。

窓口統合日	営業終了窓口	統合先窓口
令和6年5月1日(水)	玉里共済センター	共済スマイル推進課 (岩谷堂共済センター)

※玉里共済センターは令和6年4月30日(火)15時まで営業いたします。

○共済センター統合に伴うご契約者様による変更手続きはございません。

○長期共済契約および短期共済契約のご契約内容変更はございませんので、お手持ちの証書は大切に保管願います。
窓口統合日以降の申込手続き・ご相談等は岩谷堂共済センターでのお取り扱いとなります。

◆本店共済窓口の営業時間の変更について

金融本店の営業時間変更に伴い、本店共済窓口の営業時間が変更となります。

営業時間変更日 **令和6年5月1日(水)より**

変更前	変更後
平日 9：00～15：00	平日 9：00～12：00 13：00～15：00 【窓口休業時間 12：00～13：00】

お急ぎの際は、岩谷堂共済センターをご利用願います。

問 共済部本店 TEL 35-0306 岩谷堂共済センター TEL 35-2171 玉里共済センター TEL 36-3121

5月の行事予定

- 8日☉ 子牛市場
- 13日☽ 第2回理事会
- 15日☉ 外務日
- 16日☉ 外務日
- 29日☉ 第3回理事会

外務日には職員がお宅を訪問します。ご用やお気付きのことなど、お気軽にお申しつけください。

【協同のちから】

●組合員	5,313人
●出資金	22億8,200万円
●貯金高	582億256万円
●貸付金	71億3,922万円
●長期共済保有高	1,365億円
●販売品販売高	48億5,924万円
●購買品供給高	17億5,361万円
	令和6年3月31日現在

草花が色づき、みんな心待ちにしていた春が訪れました。新たな季節の始まりに期待が高まります。春は出会いの季節。新しい人、様々なものとの出会いが自分自身の成長に繋がると思っています。
私も広報担当として、もっと覚えていきたい山のようにある！まだまだのびしろしかありません。今年度もどうぞよろしくお願います。
(伊藤)

編集後記

清明 -せいめい- (4月4日~4月18日頃)

清明とは、万物が明るく清らかで美しい様子を表す「清浄明潔」からきた言葉。この時期になると空気が潤い、美しい虹が見られるようになる。

4月



江刺まるごと探険隊



①外を歩くと、きれいな花々が私たちの目を楽ませてくれます。②土づくりには「えさし大地みのり」がおすすめ！③日本橋高島屋で江刺金札米をPR！（5ページをご覧ください）④ドキドキの入学式を終え、表紙撮影もみんなと頑張りました♪⑤今日から一年生。お祝いの江刺りんごジュースでカンパニー！⑥玉里トレーニングセンターで行われた、江南ダンクスミニバスケットボールスポーツ少年団の引退試合では、白熱した親子対決で子どもも大人もみんなで思いっきり楽しみました。⑦江南ダンクスのみなさん。「頑張るぞ！」「おー！」の掛け声で集合写真。

とじ穴

お手数ですが、とじ穴を開けて保管してください。

stem | すてむとは、①「植物」の茎や幹 ②軸、心棒 ③船のへさき、船首等の意味があります。組合員とJAの「軸」となり、次世代にチャレンジする江刺農業の「幹」となることを願っています。

発行／岩手江刺農業協同組合 編集／広報委員会 〒023-1101 岩手県奥州市江刺岩谷堂字反町362-1 TEL (0197) 35-0211 FAX (0197) 35-0210
発行日／4月17日 印刷／鈴木印刷株式会社

▶ホームページアドレス <https://www.jaesashi.or.jp/> ▶メールアドレス messagetostem@jaesashi.or.jp 本紙は資源リサイクル推進のため再生紙を使用しています。