

stem

特集：第41回通常総代会



JA江刺



知って欲しい。
感動する旨さ。

CONTENTS

- ② 農に生きる
▷佐藤 たき子さん (米里)
表紙紹介
- ④ 特集 第41回通常総代会
- ⑧ J A Esashi News File
- ⑩ 営農ファイル
▷畜産 6月子牛市場成績
▷米穀 斑点米カメムシ対策
▷各地区で「さなぶり」が行われました
▷園芸 園芸センターで働いてみませんか?
- ⑫ J A旬レシピ 100回記念
▷「ほめられ黒酢」でかんたん ☆鶏の黒酢てりやき
- ⑬ みんなの声
▷今月のテーマ「野菜」
4コマまんが▷ひつじのひじき
クロスワードクイズ
- ⑭ 今月のお知らせ
- ⑮ 理事会だより
編集後記/行事予定
- ⑯ 江刺まるごと探険隊

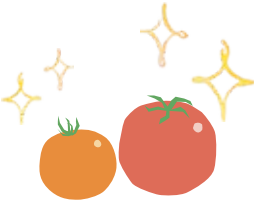

表紙紹介
【岩谷堂地区】



みづき 菊池 美月ちゃん
あおい 碧くん
ゆいか 結花ちゃん

7月1日、第2回の「親子で農業体験ミニトマト」に参加しました。
第1回で植えたミニトマトがどれくらい大きくなったのかな?とワクワクしながら来てくれたのは、碧くん、美月ちゃん、結花ちゃんの仲良しきょうだいです。ミニトマトのお話と大型農業機械の見学に興味津々!肩車をしてもらおうのが大好きな末っ子の結花ちゃんも、お父さんと一緒にミニトマトの葉かきを頑張りました。第3回の収穫が楽しみです!

農に生きる

工夫を楽しみ日々チャレンジ 「おいしい」が原動力



佐藤 たき子さん
米里

◇経営規模/トマト22畝、水稲1.5畝
◇経歴/結婚を機に帰郷し、就農して約40年を迎える。平成16年からJ A江刺野菜部会女性部として活動。平成28年6月から現在までJ A江刺女性理事を務める。

「トマトの収穫・出荷や葉かき、ハウスに遮光剤を散布するなど毎日やるのがたくさんある。天気予報をよく見て、その日にやる作業を決めている」と話すのは、佐藤たき子さん。この日も朝は、収穫したトマトの出荷に行き、忙しい日々を過ごしています。

たき子さんは就農して約40年。トマトは約20年栽培し、現在は22畝で3,000本のトマトを全て一人で栽培しています。「周囲からは、大変だねと言われることもあるが、一人だからこそ日々工夫して楽しんでいる」と話します。

圃場の準備から栽培管理、収穫、片付けまで効率的に行えるように指導会などで情報を得るとまずは何でも試みます。「新しいアイデアに出会い、挑戦し、省力化に成功したときにはうれしくなる」と話し、「おいしいと言ってもらえることが何よりの原動力」と言います。

たき子さんは、平成16年の野菜部会女性部の発足当初から加入。女性部の一員として消費地での販促活動に参加し

た際に「市場担当の皆様が数ある産地の中から『江刺』を選び、売り場を作ってくれていることに感動した」と振り返ります。「私たちの産地がたくさんの人たちに愛され、期待され喜ばれているということが励みになっている」と話します。

平成28年からはJ Aの女性理事として、J Aの経営に携わるようになりました。「私自身、農業者としてJ Aに支えられ、仲間に出会い、情報を得ながらこれまで農業を続けてきた」と話すたき子さん。「J Aは農業者にとって必要な組織だと強く感じ、職員の方を頼りにしている」と話します。

「昨今は少子高齢化にともなう学校や組織の統廃合が各地で行われている」と地域に想いを巡らせながら「厳しい時代の中にあるが、J Aは恐れずチャレンジするともに、積極的に組合員のもとに足を運び、身近な存在であってほしい」と期待を込めます。「私もたくさんの人と関わり、楽しみながら、歩んでいきたい」と微笑むたき子さんです。



特集

第41回 通常総代会

6月20日、第41回通常総代会を江刺体育文化会館「ささらホール」で開催しました。総代530人中383人（うち、本人出席146人、委任状出席1人、書面議決書236人）が出席。全8議案が提出され、すべて原案通り可決・承認されました。

＜ 総代会とは ＞

「通常総代会」は、毎事業年度に必ず1回、定期的に開きます。前年度の事業報告・会計報告（貸借対照表、損益決算書）、剰余金処分案の承認、当年度の事業計画などを決定します。

J Aの運営や事業活動は組合員のために行われています。どのようなJ Aにしたいのか、方向性を組合員の総意をもって決める必要があります。そこで、正組合員から選挙で選ばれた代表（総代）が出席する総代会を開き、J Aの運営方針など、重要事項を決定します。

そのため総代会はJ Aの最高意思決定機関とされています。

○ 提出議案

第1号議案

定款の一部改正について

第2号議案

定款附属書総代選挙規程の一部改正について

第3号議案

令和4年度事業報告及び剰余金処分案の承認について

第4号議案

令和5年度事業計画の設定について

第5号議案

令和5年度経費の賦課及び徴収方法の決定について

第6号議案

令和5年度理事に支払う報酬の額の決定について

第7号議案

令和5年度監事に支払う報酬の額の決定について

第8号議案

役員を選任について

開催にあたり小川節男組合長は「令和5年度は、春先の霜被害に加えて、コロナ禍や農業資材高騰、さらには水田活用の直接支払交付金の見直しなど、農業を取り巻く情勢は、依然として厳しい状況が続いているが、第10次農業振興計画、第14次三か年計画の中間年として事業計画の達成に向けて進んでいく。持続可能な江刺農業の確立を目指し、組合員の皆様と一緒に取り組んでいきたい」とあいさつしました。

J A江刺独自支援4,718万円を特別損失として計上したものの、黒字決算となりました。

剰余金処分案では、当期末処分剰余金と任意積立金取崩額を合わせた1億635万円を処分。利益準備金610万円、任意積立金2,000万円、出資配当金2,252万円（期末払込済出資金に対して1%の出資配当）とし、処分後の5,772万円を次期繰越剰余金としました。経営の健全性を示す単体自己資本比率は17.09%となりました。

議長には愛宕の小澤謙氏と田原の菊地静江氏を選出。令和4年度事業報告および剰余金処分案の承認、令和5年度の事業計画や欠員による役員選任など8議案が提出され、全議案が原案通り可決・承認されました。

令和4年度の事業総利益は15億9,046万円を計上。経常利益は1億749万円、当期剰余金は3,022万円となりました。米の消費低迷や農業資材高騰等による農業経営への影響緩和のため、



総代会・総代会資料説明会の 主な質問と回答

⑥6号議案・7号議案の「役員報酬審議会」のメンバー構成はどうなっているのか。

A J A岩手県中央会 J A支援部長・奥州市農林部長・農家組合協議会長・青年部委員長・女性部長の5人で構成されています。

⑦日本穀物検定協会の食味ランキングが特Aになった場合、米価はどれくらい上がるのか。

A 食味ランキングによる価格への影響はさほどありません。コロナで外食産業の需要が落ち込んだことや、国民一人当たりの消費が落ち込んだことが米価の低下に拍車をかけていました。現在は、外食産業の需要が回復傾向となっています。加えて、訪日外国人旅行者が増加したことにより、需給バランスはさらに改善しつつあります。J Aとしても農政活動などを通じて現在の米価の価格形成の在り方について提案や

主張をしながら活動を続けてまいります。

⑧米穀部門の計画対比実績が悪い。第14次三か年計画の令和4年度計画数値が高いように見えるが、何か策があつて計画したのか。

A 三か年計画はコロナ禍で状況が悪い中でも、このまま右肩下がりにならないよう努力目標を含めて計画しました。しかし、米・野菜とも収量が少なかったため、計画には至りませんでした。



⑨一斉外務で農家組合に対するアンケートを実施したが、地域は高齢化や農業人口の減少と厳しい状況である。アンケート結果を基に農家組合を指導する方向で進んでほしい。

A 高齢化や少子化と厳しい環境であると認識しています。このような中で、農村の基盤となるのは農家組合であり、地域を守る組織体であると考えています。アンケートで出された意見を検討・協議し、より良い方向性を見出し、お繋ぎしていきたくと考えております。

⑩農機センターの移転について、どのような計画になっているのか。

A 現在の農機センターは、都市計画による住居地域となっており、防火壁を造らなければいけないこととなっています。このことから、旧増沢ライセンスセンター跡地への移設を計画しております。建設委員会を立ち上げ2回の入札を行いました。予定価格を大きく上回ったことから白紙に戻しています。令和6年度内に建設し、移設したいと考えております。



⑪働く人達の高齢化が進み、急速に労働力が失われつつある。各地区の面積や働ける人達の人数は把握していると思うので、J Aが中心となり、機械も含めた組織づくりを早急に行う必要があるのではないか。

A J Aにも農機銀行等の組織があります。こちらも高齢になってきているというのが実態です。それぞれの地域の生産法人や集落営農組織と連携を取りながら進めていくことも必要だと思えます。これはJ Aだけで解決できる問題ではございませんので、当然行政等の支援をいただきながら進めてまいります。地域の中で、皆さんで話し合いをしながら、一緒に最善策を模索していきたいと思えます。この地域の農業基盤を守りながら、一緒に進めていきたいと考えております。

役員を選任

理事



せいしょう
菊池 清章
(伊手)

理事の欠員により、総代会にて新たに1名の役員が選任されました。

参与の紹介

参与



J A江刺女性部
千葉 佳代
(稲瀬)



J A江刺青年部
菅野 至
(玉里)

参与設置規程に基づき、令和5年5月29日、第3回理事会で新たに2名の参与が選任されました。農業と地域社会において、協同活動の担い手としての役割を果たしている青年組織や女性組織の意見をJ A運営に反映させる目的です。任期は、第41回通常総代会終了時から第42回通常総代会終了時までの1年間。

感謝状贈呈

江刺農業の発展に貢献した(株)プラウズ代表取締役の菊池信吾さん(岩谷堂)に感謝状を贈呈しました。



感謝状を受け取った菊池 信吾さん (左)

受賞者・受賞団体プロフィール

(株)プラウズ 代表取締役 菊池 信吾さん

令和2年に(株)プラウズを設立。水稲・大豆・ネギを栽培しており、令和2年度胆江地方青年農業奨励賞(胆江地方農林振興協議会主催)を受賞するなど、地域を牽引する若手経営者として期待されています。また、整理整頓された事務室や作業場、積極的な機械導入を図り、「働きやすい環境づくり」を進めており、経験の浅い社員でも容易に作業ができる経営を目指しています。



その情熱を持った活動と成果が評価され、令和4年度いわて農林水産躍進大会(令和4年12月)において「明日を拓く担い手賞(いわて農林水産振興協議会会長表彰)」を受賞。現在も江刺農業の発展に大きく貢献されています。

いわて男女共同参画
社会づくり功労者表彰

J A 江刺 佐々木祐子理事が県政に想い届ける



▲表彰状を受け取る佐々木さん



▶県政へ農業・農家の想いを届ける佐々木さん

6月13日、令和5年度いわて男女共同参画社会づくり功労者の表彰式が岩手県庁で行われ、J A 江刺の女性理事佐々木祐子さんが増拓也知事から表彰状を授与されました。佐々木さんは、平成27年からJ A 岩手県女性組織協議会の副会長、会長を歴任し、現在は顧問を務めています。J A 江刺でも女性部長、参与、理事を務めるなど女性の立場としての想いをJ A 運営へ繋げ、女性参画促進に大きく貢献しています。

男女共同参画を強く意識するようになったのは同協議会の会長に就任してからだと話す佐々木さんは「自分で考えていることを発信することの大切さ、次世代に繋いでいくことの難しさを感じている。老若男女一緒に活動し、想いを繋いでいきたい」と話しました。

さらに、佐々木さんは「農業、農地を守っていくために、ぜひ支援していただき、明るい岩手県を目指しましょう」と県政に声を届けました。



親子で農業体験ミニトマト
J A 全農開発「ういずOne」に定植



J A 江刺は6月3日、「親子で農業体験ミニトマト」を(農)高寺農産のハウスで開きました。江刺管内の小学生親子17組34名が参加。親子で地元の農産物を栽培、収穫し、味わってほしいという思いで企画したイベントで、全3回を予定しています。

この日は、同法人代表理事の高橋修一さん(愛宕)を中心に構成員が指導にあたり、J A 全農が開発した、断熱、保湿性が高い発泡スチロール箱を使った装置「ういずOne」にミニトマト苗を定植しました。

田原小学校2年生の及川このみさんは「ミニトマトが育つのが楽しみ」と話しました。高橋代表理事は「子どもたちは飲み込みが早くて、あつという間に作業を終えた。体験を通して農業を知るだけでなく、親子が話す機会にもなったと思う」と笑顔で話しました。

第2回は7月1日、ミニトマトの葉かきと観察、同法人所有の大型農業機械の見学などを行い、参加者は真剣に高橋代表理事の説明に聞き入りました。



◀第2回では、葉かきと観察をしました。



第1回に参加した皆さん

総代会資料の読み方講座
女性部支部長らが学ぶ



▶講師を務めた高橋健常動監事



▲総代会資料の読み方を学ぶ支部長の皆さん

女性部は6月13日、J A 本店で女性部支部長を対象とした「総代会資料の読み方講座」を開催しました。

J A 江刺高橋健常動監事を講師に迎え、総代会資料の他、家の光協会発行の「まんがでわかるJ A 総代会資料の読み方」をテキストに、総代会の役割と資料の構成を学びました。また、今回の研修では支部長らのコミュニケーションスキルも高めて欲しいと、2人1組で発表しあうスタイルで進められました。佐藤好枝女性部長は「総代会傍聴に向けて、より内容を理解できる有意義な研修となった。また、話す、聞くことスキルを学び、これからの活動において活発な意見交換ができるよう活かしていきたい」と話しました。

2年目職員が農家研修
りんご摘果作業など経験



J A 江刺の入組2年目職員は、6月19日～23日までの5日間、管内農家の下で農家研修を行いました。農業経験の浅い若手職員が生産者の努力を肌身に感じ、江刺の農畜産物への理解を深める目的で毎年行っています。

今年度は8人の職員が3班に分かれ、(農)栗生沢りんご園、(農)梁川りんご生産組合、(農)栗里りんご生産組合でりんごの摘果作業などを行いました。

(農)栗里りんご生産組合で研修した、営農推進部米穀課の上村陸さんは「初めて摘果作業を体験した。どの実を切っていくのか悩んだが、優しい指導により理解を深めることができた」と話しました。



りんごの摘果をする2年目職員

資産形成・運用提案研修会
ライフプランに合わせた提案に向け理解深める



講師の高井浩美さん

J A 江刺は6月21日と22日、J A 本店で資産形成・運用提案研修会(話法編)を開催し、信用担当職員ら20人が参加しました。NISAやiDeCoなどの資産形成・運用についての知識を深め、組合員や利用者一人ひとりのライフプランに合わせた提案や対応をしていくことを目指します。株式会社農林中金アカデミーの高井浩美さんが講師を務め、J A バンクが取り扱う商品のラインナップの把握からアフターフォローの重要性などについて学びました。

昨年は、同研修会(基礎編)を開催。今回はロールプレイングを行い、より実践的な内容で研修しました。

金融部金融課の佐藤貴宣職員は「株価や投資商品の基準となる価格は日々変動することから、経済ニュースや政治の動きになるべく目を向けていなければならないと感じた。貯蓄では賄いきれない将来への備えについて、運用という形でお金にも働いてもらうことの重要さを誤解の無いよう、適切に説明していきたい」と話しました。



より良い提案を目指し理解を深める信用担当職員

J A 江刺女性部 カルチャースクール 生き生き塾 会員募集中!

- 期 間 令和5年8月8日(火)～令和6年2月(全7回)
- 時 間 14時～16時
- 会 場 J A 江刺本店
- 対 象 江刺在住の女性の方
- 入会金 2,000円(J A 江刺女性部員は1,000円)

女性部に入ると
とってもお得!!



組合員くらしの活動課

- 《講座内容》
- 第1回 8月 開講式&やさいづくりを学ぼう(8月8日開催)
 - 第2回 9月 防災プレスレットを作って使い方を学ぼう
 - 第3回 10月 江刺りんごを使った「焼肉のたれ」を作ろう
 - 第4回 11月 3B体操「リズムに乗って体を動かそう」
 - 第5回 12月 江刺産大豆と米を使って味噌づくり
 - 第6回 12月 お正月のフラワーアレンジメント
 - 第7回 2月 ニュースポーツ「モルック」&閉講式

※内容は予定であり、日程等変更する場合があります。
 ※焼肉のたれや味噌づくり講座は、原体地区農産物処理加工施設(田原)にて開催を予定しています。
 ※途中回からの受講や単講座のみの受講も受付いたします。(ただし、入会金は同額とさせていただきます)
 ※第2回以降の開催日については日程が決まり次第、会員にお知らせします。

TEL 35-0211

斑点米カメムシ対策

●ポイント1 草刈りのタイミング（地域一斉草刈り）

現在、生育が早まっており、出穂期は早い地域で7月中旬に迎える見込みです。

平年より出穂の見込みが早まることから、草刈り時期も早める必要があります。出穂の10～15日前までに地域ぐるみで草刈りを実施しましょう。（7月20日頃までを目安に）

※水稲の出穂直前～出穂後に水田近隣の草を刈ると、エサ場を失ったカメムシ成虫を本田へ追い込んでしまいます。

●ポイント2 薬剤防除（地域一斉防除）

令和5年よりカメムシ防除に使用する薬剤が「キラップ」に変更になりました。

散布回数は1回と変更はありませんが、下記のとおり散布時期等が変更となりますので、ご注意ください！

<粉剤DL・フロアブル・無人ヘリ・ドローンの場合>

散布時期：「穂ぞろい期から1週間後まで」

使用方法：圃場全面に均一に茎葉散布。

フロアブルは希釈倍数2,000倍、10aあたり使用液量60～200ℓ

粉剤10aあたり使用量が3～4kg

<粒剤の場合>

散布時期：「出穂10日前～出穂期」

10aあたり使用量：3kg

使用方法：湛水状態で全面散布。

※粒剤はカメムシ多発時（畦畔・本田内の雑草、イネ科牧草など、発生源が近くにある場合も含む）は効果が劣るので使用を避けて下さい。

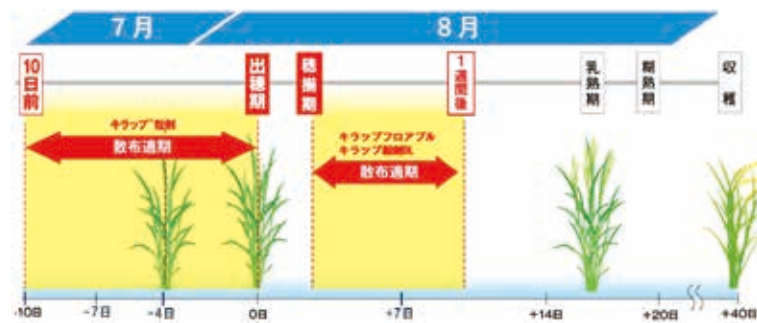

本年の薬剤散布の目安日は、出穂の調査結果をもとにチラシ等でお知らせします。

なお、養蜂活動が行われている地域で殺虫剤を散布する計画がある場合は、養蜂家と協議の上、散布時期を事前に通知するなど、ミツバチへの危害防止に努めてください。

各地区で「さなぶり」が行われました

「さなぶり」とは？

漢字で「早苗饗」と書き、田植えが終わった後のお祝いのことを言います。地域の人たちが一堂に会し、お祝いや宴会をするなど地域によってカタチは様々です。田植えを手伝ってくれた人の労をねぎらい、語り合うことで、地域の繋がりが深まる行事です。



歌詠農家組合 (岩谷堂)



上餅田農家組合 (岩谷堂)

園芸センターで働いてみませんか？

●勤務時間 8:30～17:30

※勤務時間は集荷状況により短縮する場合があります。※繁忙期は、休日・時間外勤務があります。※半日単位の勤務や、週2～3日間の勤務など、相談に応じます。

●作業内容 野菜・りんご選別、荷作り作業（荷受、選果、箱詰め、出荷作業）

●時給 860円～

●その他 性別不問 ハローワーク求人となります。採用するにあたり、簡単な面接を行います。

フォークリフト
有資格者大歓迎！



園芸課 担当 及川 TEL 36-3127

6月子牛市場の成績とお知らせ

地区名	性別	売 買			平 均		
		頭数	最高 (千円)	最低 (千円)	平均 (円)	体重 (kg)	単価 (kg当り)
岩谷堂	雌	5	485	303	401,600	278	1,443
	去	7	696	210	479,285	329	1,456
愛宕	雌						
	去						
田原	雌	3	531	308	423,333	296	1,428
	去	5	711	351	519,400	336	1,543
藤里	雌	13	689	297	445,461	297	1,495
	去	9	824	428	600,111	331	1,812
伊手	雌	6	594	282	439,166	304	1,440
	去	2	534	402	468,000	324	1,444
米里	雌	3	591	296	399,666	294	1,357
	去	6	778	458	547,000	344	1,588
玉里	雌	20	635	265	383,100	283	1,352
	去	18	795	293	519,111	339	1,531
梁川	雌	7	653	304	441,428	286	1,539
	去	4	796	657	698,750	344	2,029
広瀬	雌	3	604	211	369,000	283	1,303
	去	9	749	379	526,666	329	1,598
稲瀬	雌	1	340	340	340,000	300	1,133
	去						
江刺計	雌	61	689	211	411,508	289	1,419
	去	60	824	210	540,833	335	1,612
	計	121	824	210	475,636	312	1,522
ふるさと	雌	60	735	262	469,367	296	1,586
	去	96	863	209	521,167	325	1,604
磐井	雌	122	732	214	421,074	292	1,441
	去	154	894	129	506,903	329	1,539

(税抜価格)

受精卵在庫表

(令和5年6月末時点)

No	1代祖	2代祖	3代祖	4代祖	在庫数
1	美国桜	勝早桜5	安福久	平茂勝	1
2	美津照重	美国桜	百合茂	安福久	1
3	紀多福	安福久	百合茂	第1花園	1
4	諒太郎	安福久	平茂勝	安平	1
5	花金幸	美国桜	百合茂	菊安舞鶴	4
6	美津貴	安福久	安平	平茂勝	3
7	凜斗福	勝忠平	安福久	平茂勝	1
8	勝早桜5	安福久	北平安	平茂勝	1
9	勝忠平	百合白清2	安福久	平茂勝	1
10	勝乃幸	美津照重	百合茂	勝忠平	1

8月キャトルセンター受入日

子牛… 8月15日
繁殖育成… 8月22日
子牛予備… 8月29日

※事前に申し込みのあった方のみ。なお預託等の支払いは口座振替を原則としています。

※詳しくはキャトルセンターまでお問合せください。

TEL 070-7421-7099

○第66回江刺家畜共進会、

登録審査について

7月27日に開催される

第66回江刺家畜共進会は

4年ぶりに通常開催8:30開会式といたします。

また登録審査は共進会出品牛のみとなります。

各種枝肉共励会成績について

「いわて牛関連 各種肥育イベントにて入賞多数」

①令和5年度岩手県育種組合共励会

R5.5.16 東京食肉市場 県内より36頭出荷
上物率94.4%

J A江刺より3頭出品

県内生産で3代祖までに県有種雄牛が含まれている牛。

優秀賞 ヒラタ牧場(米里) 花金幸×平茂晴1

②第31回いわて牛枝肉研究会

R5.6.20 東京食肉市場 県内より60頭出荷
上物率100%

J A江刺より6頭出品

入賞点数9点のうち3点入賞。

最優秀賞 菅野 陽弘さん(広瀬) 舞菊福×八重美福

優秀賞 ヒラタ牧場(米里) 知恵久×耕富士

優良賞 矢野 忠篤さん(米里) 勝早桜5×白清85の3

入賞された皆様おめでとうございます。

○家畜の暑熱対策について

気温：温度を下げ、風を増やして体温調整しやすい環境づくり

日当たり、屋根や床が日光に暖められ畜舎内の温度の上昇に注意

湿度：湿度を減らす工夫、畜舎内の水濡れ時の掃除。

風：空気を流す工夫、畜舎内の掃除。

○受精卵移植について

J Aの授精業務では通常精液に加え、受精卵移植も対応しております。

受精卵移植のメリットは、乳牛を借り腹として和牛生産だけではなく、優秀な能力をもった和牛の増頭、同一後継牛の増頭による改良促進、受胎能力が低い牛に対する治療の効果等もあります。

移植実施日は、授精適期より1週間後となります。

畜産課 TEL 35-1006

ひじの
ヒミツ☆
羊たちの普段の行動をよく観察すること、正常な状態を知っておくことで、
ちょっとした変化にも気づけるようになるよ。

QRコード
メールもお待ちしています!!
messagetostem@jaesashi.or.jp



みんなの声

今月のテーマは 「野菜」

夏野菜は、きゅうり、ピーマン、ナス、ズッキーニ、トマトなどなど、私の大好きな野菜達!夏バテしないように、毎日食べたいですね。
藤里 及川さん

野菜作り一年生です。きゅうり、ミニトマト、ピーマンを2本ずつ買って植えてみました。畝作り、肥料等々難しいです。でも実がついてきたので収穫が楽しみです。
梁川 スミレさん

家ではナスが一番本数も多く、使い道が色々です。みそ汁、煮てもよし、焼いてもよし、炒め物、漬物、バーベキューにも使っています。テーブルもにぎやかですね。
玉里 菊池さん

▼野菜をモリモリ食べて暑い夏を乗り切りましょう。

江刺ふるさと市場はたくさん新鮮な野菜を取り扱っているのが、魅力的です。農家の皆さんに感謝です!
田原 佐藤さん

▼江刺ふるさと市場は新鮮な野菜、食堂のおいしいご飯、ソフトクリームなどもあります!是非お越しください!

産地江刺、消費者親子田植えツアーとても楽しそうで、元気がいっぱい良かったです。
藤里 菅原さん

▼皆さんに安全・安心でおいしい江刺金札米のことを知ってもらいたいですね!

8月のテーマは「私の健康法」
ジメジメと暑い日が続きますね。夏の暑さに体はグッタリ...。そこで、皆さんが健康のために心掛けていることはありますか?ぜひ教えてください!

なお、引き続きJAに対するご意見・ご感想もぜひご寄せ下さい。

皆々のおかげで
旬レシピ
100回記念!

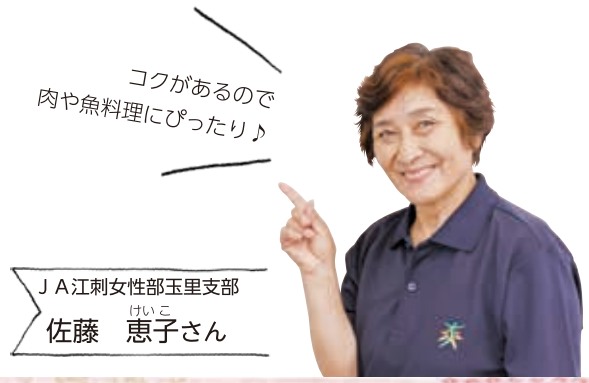

クロスワードクイズ

- タテのカギ
- 2 パラシュートともいいます
 - 5 法やルールなどに背くこと
 - 7 イタリアの1つ前の通貨単位
 - 8 「あかつき」や「白鳳」などの品種があります
 - 9 日暮れ頃にザーッと降ります
 - 11 読売ジャイアンツの本拠地は東京——です
 - 12 植物に水やりをするときに使う道具
 - 14 陰(いん)の反対語
 - 15 毎度、バカバカしいお笑いを——
 - 16 紙幣や貨幣を入れます
 - 17 カレンダーに「FRI」と書かれていることも

二重マスの文字をA~Eの順に並べてできる言葉は何でしょうか?

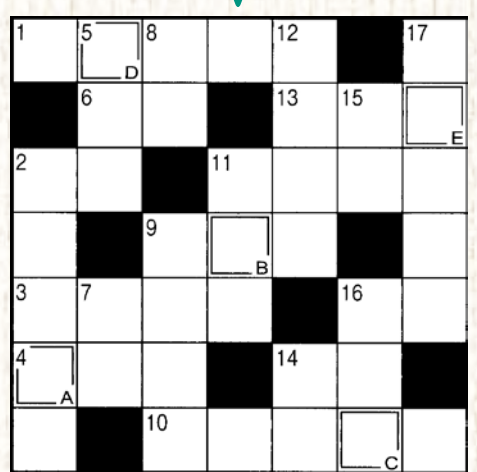

- ヨコのカギ
- 1 京都の五山送り火で、最もよく知られた形の送り火
 - 2 エビネもカトレアもこの花の仲間
 - 3 肥料の3要素の1つ。元素記号はK
 - 4 どのドレッシングで食べようかな
 - 6 骨切りをする細長い魚
 - 9 イタリアの現在の通貨単位
 - 10 山の頂上と麓の間
 - 11 一緒に暮らしています
 - 13 突破して決勝に進みます
 - 14 夕空に輝く——の明星
 - 16 歌謡曲で一番盛り上がる部分のこと

▶ハガキ 〒023-1101 江刺岩谷堂字反町362-1 JA江刺 組合員くらしの活動課行
▶Eメール messagetostem@jaesashi.or.jp

締め切り 7月31日(当日消印有効)

※賞品の発送をもって発表にかえさせていただきます。

6月号の答え
A B C D E
ヒヤケドメ
応募総数34人 正解数34人



抽選で正解者5人にJA商品券をプレゼント!

クイズの答え、住所、氏名(ペンネーム)、年齢、テーマに寄せた内容、または感想等をお書きのうえ、ハガキかEメールでご応募ください。



- 〈材料〉 (2人分)
- 鶏もも肉... 200g
 - 油... 小さじ1
 - ほめられ黒酢... 80ml
- 〈付け合わせ〉
- バナナ... 1本
 - キウイ... 1個
 - ミニトマト... 5個
 - レタス... 適量

ポイント!
鶏もも肉を焼くときは、焦げすぎないように注意!
付け合わせはお好みの材料を添えてお召し上がりください。

〈販売先〉

- 江刺ふるさと市場
- JA江刺 ふれあいセンター (本店隣)

TEL 31-1211 配達も承ります!

ふれあい・資材センター お盆の営業時間

ふれあい・資材センターの8月11日(金)～16日(水)の営業時間は下記の通りです。
 なお、8月飼料特別期間はお盆期間中午前営業のため、8月10日(木)～17日(木)となります。

8/11(金)	8/12(土)	8/13(日)	8/14(月)	8/15(火)	8/16(水)
8:30～12:00 (午前営業)			8:30～17:00		

デジタル補聴器 きこえの相談日



開催日 令和5年7月25日(火)
 時間 10:00～12:00
 13:30～15:30
 場所 JA江刺本店

相談無料です。
 お気軽にご相談ください。

経済部 TEL 31-1211

【理事会だより】

第4回理事会(6月20日開催)

主な決議事項は次のとおりです。
 ・非常勤理事の順位の決定について

ほか1件

第5回理事会(6月28日開催)

主な決議事項は次のとおりです。
 ・行政庁に提出する業務報告書の決定について

ほか2件

【協同のちから】

●組合員	5,418人	●長期共済保有高	1,419億円
●出資金	23億132万円	●販売品販売高	4億1,730万円
●貯金高	537億9,491万円	●購買品供給高	7億498万円
●貸付金	70億8,098万円		

令和5年6月30日現在

8月の行事予定

- 9日(金) 子牛市場
- 10日(土) 第7回理事会
- 16日(金) 外務日
- 17日(土) 外務日
- 18日(日) 第8回理事会

外務日には職員がお宅を訪問します。ご利用やお気付きのことなど、お気軽にお申しつけください。



(伊藤)

「農に生きる」の取材で、佐藤たき子理事のもとに伺った際に、その場で新鮮なトマトをいただきました。赤い色がいっそうキラキラと輝いてみえて、おむろにかぶりつきました。皮を破ると中から果汁が溢れでて、程よい酸味が口の中に広がります。夢中になって食べ進めると、トマトのおかげで体が潤っていくのを感じました。暑い日が続きますが、この季節ならではの新鮮でおいしい夏野菜をたっぷり堪能して、乗り切っていきたいと思います！
 今月は皆さまのおかげで、JA旬レシビ100回記念を迎えることができました。エコーコープの新商品「はめられ黒酢」で簡単にできるレシビなので、ぜひ作ってみてください！

編集後記

(株)E-ポート 3店合同謝恩セール

▶イベント期間

岩谷堂・玉里SS 7月21日(金)～23日(日)
 藤里SS 7月21日(金)～22日(土)

ガソリン・軽油20L以上
 または灯油36L以上給油

のお客様に

BOXティッシュ
 プレゼント!! 5箱

岩谷堂給油所 TEL 35-2590
 セルフ玉里 TEL 36-2124
 藤里給油所 TEL 39-2412



8月よりスタッドレスタイヤが値上がりします

ご検討中のお客様は各SSのスタッフまでご相談ください。

(株)E-ポート自動車課 臨時休業のお知らせ

8月14日(月) 臨時休業いたします。

ご不便をおかけしますが、何卒ご理解のほどよろしく
 お願いいたします。

岩谷堂自動車課 TEL 35-2146

(株)E-ポート 令和6年度(4月採用)社員募集

●募集職種および採用人員

技術職(給油所・ガス業務・自動車整備業務など)…若干名

●応募資格

- (1) 現在、お仕事を探している方
- (2) 高等学校卒業以上の学歴を有している方
- (3) 創造力と行動力に富む方

●採用試験

- (1) 書類選考
- (2) 一次・二次試験(書類選考に合格した方)
 - ・筆記試験(作文)・面接試験

●試験日時

令和5年9月20日(水) 9:00～(受付8:30～)

●募集締切

令和5年9月7日(木) 当社必着
 ※受付は平日随時行っております。
 ※土、日、祝日の受付はしません。
 ※採用を希望される方は下記までご連絡ください。

岩谷堂自動車課 TEL 35-1901

賦課基準調査を行います

今年度の賦課金徴収にあたり、全ての組合員様に公平な条件とするため、調査書記載の賦課金面積等を以下の基準で作成しております。

面積に変更がある方のみ「記入欄」にご記入いただき最寄りの営農支援センター・支店まで提出をお願いいたします。

総務部 管理課 TEL 35-0211・営農支援センター(本店) TEL 31-1254・営農支援センター(玉里) TEL 47-3383

賦課面積等調査書【農協提出用】

調査区分	基口種別	面積等	記口入口種別	
			実見種別	実見種別
戸別	1戸あたり			
水田	20ha以下	10aあたり		
	20ha超	10aあたり		
果樹	20ha以下	10aあたり		
	20ha超	10aあたり		
畑	20ha以下	10aあたり		
	20ha超	10aあたり		
飼育牛	10頭以下	1頭あたり		
	10頭超	1頭あたり		
飼育豚	20頭以下	1頭あたり		
	20頭超	1頭あたり		
鶏	100羽以下	1羽あたり		
	100羽超	1羽あたり		
均等割口法人別	1法人あたり			



「調査書」の面積等を集約して「調査書」に記載しています。

賦課面積等調査資料

水田	水田	水田	水田台帳における「水田」	
			水田台帳における	「トマト・ピーマン・きゅうり及び小菊」
果樹		果樹		
花竹		果樹		
リンゴ		果樹		
その他		水田		
水口田口計				
果樹		果樹		
花竹		果樹		
リンゴ		果樹		
その他		水田		
畑口計				
鶏		鶏		
豚		豚		
牛		牛		
水口口計				

※水田台帳は令和5年度産米出荷契約時点の「水田面積」を基準としており、**かい鹿カウント、作物生産以外の定着カウント及び休耕後3年超の圃場を除外**しています。
 ※水田(転作田)の作物が畑と同一の場合、**畑の面積は転作田の面積を差し引いて記載**しております。
 ※農家組合長へ提出する必要はありません。また、賦課基準金額等の詳細については、総代会資料をご確認ください。

令和6年度(4月採用)JA江刺 職員募集

●募集職種および採用人員

- ・総合職(営農指導・各事業における営業・窓口業務など)…若干名
- ・技術専門職
 営業職(共済専任外務職員(LA)業務)…若干名
 畜産業務…2名

●応募資格

- (1) 現在、お仕事を探している方
- (2) 高等学校卒業以上の学歴を有している方
- (3) 創造性と行動力に富む方

●採用試験

- ・書類選考
 高卒見込者につきましては、書類選考を行いません。
- ・一次・二次試験(書類選考に合格した者)
 筆記試験(基礎能力、適性、作文)
 面接試験

●試験日時

令和5年9月19日(火)
 9:00～(受付8:30～)

●募集期間

令和5年7月3日(月)～9月7日(木)
 ※当JA必着。土、日、祝日の受付はしません。

●応募書類

当JA本店総務課、各支店で扱っております。
 なお、当JAホームページからのダウンロードも可能です。

貯金窓口を担当しています。
 様々な研修会に参加し、日々勉強しています。
 地域の皆さんと関わることができる仕事です。
 一緒に働いてみませんか?



岩谷堂支店の
 高橋心優

岩谷堂支店 TEL 35-0211

肥料価格高騰対策事業(国庫補助)の申請受付について

下記日程にて、肥料価格高騰対策事業(国庫補助)の申請受付を行います。
 必要書類:7月の外務(または郵送)にて対象者に送付いたします。

※JA以外に販売されている方は、販売が確認出来る書類(出荷伝票、精算書等)の写しをご持参ください。

受付会場① 玉里地区センター

期日	令和5年7月25日(金)～7月28日(日)
時間	9:30～12:00 / 13:00～15:30

受付会場② 江刺農業活性化センター 担い手研修室

期日	令和5年8月1日(金)～8月5日(土)
時間	9:30～12:00 / 13:00～15:30

※来場順に受付をいたしますので、混雑時はお待ちいただく場合がございます。
 ※各支店、営農支援センターでの受付申請は出来ません。また、出張受付期間中は、営農振興課での手続きができませんので、会場までご来場ください。
 ※出張受付期間後は、直接営農振興課に提出してください。
 ※支援金の交付は11月下旬以降を予定しております。

最終受付:令和5年8月9日(水) ※営農振興課必着

岩谷堂支店 TEL 31-1321

小暑 -しゅうしょ- (7月7日~22日頃)

梅雨が明け夏本番となる。ガラガラと力強く太陽が照りつけ、気温も上昇する。

7月

江刺まるごと探険隊



①女性部米里支部で、寄せ植え講習会を開催しました。②いわて男女共同参画社会づくり功労者に佐々木祐子さんが表彰されました。(8ページをご覧ください) ③可憐な小さい白い花。これは何のお花でしょうか…? (答えはこのページの下) ④⑤「親子で農業体験 ミニトマト」が開催されました。(8ページをご覧ください) ⑥女性部玉里支部で、やはた音楽教室の八幡初恵さん(玉里出身)を講師に健康講座を開催。ハンドベルの優しい音色にうっとり♪ ⑦6月上旬に年金相談会を開催。年金に関する「気になること」何でもお答えします! ⑧第41回通常総代会が開催されました。江刺体育文化会館「ささらホール」での開催は約20年ぶり!(4~7ページの特集をご覧ください) ⑨夏の暑さに負けず力強く咲くアジサイ。

(③の答え: レモン)



とじ穴



お手数ですが、とじ穴を開けて保管してください。

stem | すてむとは、①「植物」の茎や幹 ②軸、心棒 ③船のへさき、船首等の意味があります。組合員とJAの「軸」となり、次世代にチャレンジする江刺農業の「幹」となることを願っています。

発行/岩手江刺農業協同組合 編集/広報委員会 〒023-1101 岩手県奥州市江刺岩谷堂字反町362-1 TEL (0197) 35-0211 FAX (0197) 35-0210
発行日/7月13日 印刷/鈴木印刷株式会社

▶ホームページアドレス <https://www.jaesashi.or.jp/> ▶メールアドレス messagetostem@jaesashi.or.jp 本紙は資源リサイクル推進のため再生紙を使用しています。