

stem

令和5年度職員人事／部門担当者



JA江刺



知って欲しい。
感動する旨さ。

一日人間ドック 体験レポート

J A江刺青年部藤里支部では毎年、希望者を募って、J Aの一日人間ドックを受診しています。「人間ドックってどんなことをするんだろう…？」との疑問にお答えするべく、皆さんの受診に密着しました！

何をするにも健康第一！
年に一度の一日人間ドックです。



青年部藤里支部の皆さん

8:00~8:30

①受付

受診会場に着いたら、まずは受付で、採便容器の回収、受診内容の確認、体調の確認を行います。



検査スタート！

②着替え・尿検査

検査着への着替えを済ませたら、いよいよ検査開始！まずは尿検査からです。



③採血

案内に従って順番に検査を受けていきます。採血をして、血液検査を受けます。



⑤心電図検査

人間ドックでは安静時心電図検査を行います。不整脈、狭心症等の発見に有効です。



④骨密度検査

一番最初に骨量が低下するという、かかとの骨を検査し、骨粗しょう症の初期症状をチェックします。



いただきます！！

11:00~

⑥昼食

塩分控えめ&バランスのとれた食事です！

その他…身体計測、眼底・眼圧検査、視力・聴力検査、胃部X線検査なども行います。

13:00~

⑦内科診察・健康相談

当日の結果について、医師から説明を受けます。健康面で気になることがあれば保健師・管理栄養士に健康相談をすることができます。

一日人間ドック終了！お疲れ様でした♪



JAの一日人間ドックを受けてみませんか？

お問合せ・お申込みは… 閩組合員くらしの活動課 TEL 35-0211

どなたでも
受診いただけます。

JAの

一日人間ドックを受診してみませんか？

J Aの一日人間ドックでは、がん・脳血管疾患・心臓疾患など生活習慣を中心とした約70項目を検査します。元気に農業やくらしを続けていくためには、何より日々の健康管理が欠かせません。

- 基本料金 (税込) 49,500円
- J A取扱料金 (税込)
 - 男性 42,900円
 - 女性 43,450円

正組合員 (本人・家族)、
准組合員の方は3,000円の
J A助成が受けられます。
※詳しくはお問合せください。

J A江刺では令和4年度、正職員全員がJ Aの一日人間ドックを受診しました。一日でたくさんの項目を調べられて、自分の日頃の生活を見直すきっかけとなりました。皆さんも受診してみませんか？

4月号折込の
チラシも
ご覧ください！

営農推進部米穀課
営農支援センター (本店内)
かみむらり
上村 陸



CONTENTS

We Love Esashi!
2023
4
No.493

- JAの一日人間ドックを受診してみませんか？
表紙紹介
- JA Esashi News File
- 営農ファイル
▷畜産 3月子牛市場の成績
5月キャトルセンター受入日
- 営農部門 (地区・品目) 担当者
- J A江刺 令和5年度職員人事
- 各部門 (金融・共済・女性部) 担当者
- 新採用職員紹介
- J A旬レシピ
▷好きなフルーツと一緒に♪濃厚牛乳かん
- みんなの声
▷今月のテーマ「新生活」
4コマまんが▷ひつじのひじき
クロスワードクイズ
- 今月のお知らせ
- 理事会だより
編集後記/行事予定
- 江刺まるごと探険隊

表紙紹介



左から ゆいと 及川 結翔くん
りお 高橋 璃桜ちゃん
ゆず 菊地 柚花ちゃん
せいご 浅倉 誠悟くん

新1年生の結翔くん、璃桜ちゃん、柚花ちゃん、誠悟くんは幼稚園が一緒のお友だちです。みんな牛さんを育てている農家のお家で、好きな遊びは鬼ごっこ♪4月から遊びも勉強も元気いっぱい頑張ります！

水稲採種部会が40周年 誇れる優良種子産地を未来に繋ぐ



3月15日、JA江刺水稲採種部会は40周年記念式典をホテルニュー江刺新館イーズで開催しました。部会員など約40人が出席し、節目の年を祝いました。
同部会は昭和57年12月に設立。翌年に部会員54人がササニシキ、コガネヒカリの種子生産を開始しました。現在はひとめぼれ、ササニシキ、金色の風の種子生産に取り組んでいます。
式典では、これまでの経過を振り返るとともに、歴代部会長に感謝状を贈呈し功労を称えました。
小泉公基部会長（稲瀬）は「優良種子の生産を40年続けてきたことを誇らしく思う。厳しい時代の中にあるが、100年先も優良種子を生産し続けるという気概を持ち、世界に羽ばたく江刺農業を目指し、夢を持って取り組んでいく」と力強く話しました。



40周年記念式典であいさつする小泉部会長

JA江刺女性部通常総会 仲間づくりと地域のつながりを守る



あいさつをする
佐藤好枝部長



▲エコープ商品販売の様子

3月24日、JA江刺女性部は、JA本店で第41回通常総会を開きました。部員やJA関係者ら約50人が出席し、令和4年度活動報告と令和5年度活動計画など全4議案を承認しました。
令和5年度は、引き続き仲間づくりの場として「生き生き塾」の活動を充実させるとともに、次世代との交流を図り、地域のつながりを守る活動を進めていきます。

部員の選任では、佐藤好枝さん（愛宕）が部長に再任しました。佐藤部長は「部員の声を積極的に反映し、参加して楽しかったと思ってもらえるような活動を展開していきたい」と話しました。

また休憩時間には、エコープ商品の紹介と販売を行いました。

ピーマン栽培指導会 温度管理、病害虫防除など 栽培初期の管理を確認



定植時の準備について呼びかける千田部長

野菜部会ピーマン専門部は3月29日、JA本店で栽培指導会を開催し、生産者や担当職員約40人が参加しました。
担当職員と千田正明部長が、栽培準備や病害虫防除などについて説明。定植苗は、用意できたらずぐに植えられるように、畝立てやマルチ張りなど圃場の準備は早めに行うように呼びかけました。千田部長は「定植前にマルチを張り、地温を確保することが重要。根をしっかりと張らせることが、その後の栽培管理につながってくる」と話しました。

1日限定特別食堂 「いでっ子笑顔食堂」開催



手作りカレーライスで地域の方々に感謝を伝える

放課後児童クラブ「いでっ子くらぶ」の子どもたち18人は3月25日、伊手地区センターで「いでっ子笑顔食堂」を開きました。子どもたちが手作りしたカレーライス100食を、これまでお世話になった地域の方々に振舞いました。

JA江刺から食材として「江刺金札米ひとめぼれ」20キロを提供しました。子どもたちは分担して調理、受付、接客を行いました。4年の和川寧々さんは「お客さんにおいしかったありがとうと言ってもらえてうれしかった」と笑顔で浮かべました。「いでっ子くらぶ」で卓球を教えている奥州市スポーツ推進委員の菊池幸子さん（梁川）は「招待してもらえてうれしかった。子どもたちが作ったカレーライスは、とてもおいしかった。これからもいでっ子に関わっていきたい」と話しました。



▶おいしいカレーライスを
べっぞん



▶入口にはみんなの似顔絵で
お客さんをお迎え

ビーチボール選手権会場 自慢の味をPR



江刺の自慢の味をお届けしました！

3月18日、19日の2日間、第29回ジャパンカップビーチボール選手権いわて・奥州大会が奥州市総合体育館（Zアリーナ）で開催されました。

大会の会場には、地元の特産物などを販売するブースも設けられており、JA江刺も出店し、江刺金札米やおにぎりなどの販売を行いました。おにぎりは、お米シスターズの店「ごっつお家」（稲瀬）と江刺ふるさと市場が協力し、「肉巻きおにぎり」と「みそ焼きおにぎり」を用意しました。いわて牛と、江刺金札米を使用したボリューム満点の肉巻きおにぎりと、岩手ならではのみそ焼きおにぎりは、好評を博し、2日間で310パック（1パック2個入り）を販売しました。

焼きおにぎりと言えはみそを塗って焼いた丸いおにぎりだと思っていたけれど、他の地域では醤油を塗って焼いた三角のおにぎりなんだって



新館に苗の特設売り場 江刺ふるさと市場にお越しく下さい♪

5月3日水・4日木は
ゴールデンウィークセール!

4月下旬から新館外に野菜・花苗の特設売り場を設置しています。お買い得商品も取り揃えていますので、皆さま、是非お越しく下さい。

江刺ふるさと市場
けんや
店長 佐賀 健也

4月から
江刺ふるさと市場の
店長になりました。
よろしくお願ひします！



米穀 営農推進部 米穀課 営農支援センター (本店内) TEL31-1254

岩谷堂	愛宕	伊手	田原・藤里・稲瀬	
				
千田和伸	佐藤一夫 (職託)	佐藤哲也 (職託)	新田篤志	上村 陸

営農支援センター 玉里事務所 (玉里支店内) TEL47-3383

広瀬	米里・玉里・梁川		種子	大豆・麦・そば	
					
和川賢治	家ノ子優	佐藤政洋	千田和伸	高橋 優	矢倉 懂大

畜産 営農推進部 畜産課 TEL35-1006

岩谷堂・愛宕・田原・広瀬・稲瀬	藤里・伊手・授精業務	米里	玉里・梁川・授精業務	補助事業・授精業務	肉牛・ひつじ	酪農
						
小松雄飛	松村瑠維	小原淳史	及川英徳	千田悠史	小澤英史	後藤嵩登

園芸 営農推進部 園芸課 TEL36-3127

〈生産・栽培〉			〈販売〉	
トマト・ねぎ	きゅうり・ピーマン		野菜	りんご
				
佐藤 智	佐藤史菜	亀井彩花	谷 梢	佐藤慎太郎
なす・菌茸・花卉	葉菜・ミニトマト	りんご	野菜・りんご	
				
佐藤幸輝 (職託)	鈴木典彦	安部智陽	小川優希	

農機 農業機械センター TEL35-2716

岩谷堂・稲瀬	愛宕・田原・藤里
	
安藤敏則	山崎健太
伊手・米里・玉里	梁川・広瀬
	
千田 仁	千葉孝浩

3 月子牛市場の状況と成績

地区名	性別	売 買			平 均		
		頭数	最高 (千円)	最低 (千円)	平均 (円)	体重 (kg)	単価 (kg当円)
岩谷堂	雌	4	670	505	568,250	282	2,015
	去	5	728	491	654,600	328	1,990
愛宕	雌	2	520	506	513,000	259	1,976
	去	1	502	502	502,000	303	1,656
田原	雌	2	660	532	611,000	279	2,189
	去	9	807	607	705,666	329	2,139
藤里	雌	5	705	541	633,400	305	2,071
	去	5	804	519	626,200	307	2,035
伊手	雌	4	656	216	535,250	279	1,913
	去	5	853	590	701,000	337	2,076
米里	雌	8	732	340	509,250	301	1,691
	去	7	937	513	722,714	330	2,189
玉里	雌	13	779	378	565,615	300	1,882
	去	11	822	370	650,545	322	2,018
梁川	雌	5	706	391	583,000	321	1,816
	去	3	805	658	721,666	355	2,032
広瀬	雌	3	628	376	501,666	281	1,785
	去	8	763	419	567,500	312	1,814
稲瀬	雌	1	525	525	525,000	306	1,715
	去						
江刺計	雌	47	779	216	557,468	296	1,882
	去	54	937	370	660,777	325	2,031
	計	101	937	216	612,702	311	1,965
ふるさと	雌	53	722	180	535,472	288	1,860
	去	70	906	361	643,929	317	2,034
磐井	雌	116	769	221	495,534	290	1,710
	去	110	921	192	673,027	322	2,091

(税抜価格)

○登録審査について

5月期登録審査は5月24日(水)午後1時より県南家畜市場で開催いたします。

○成牛斡旋会について

※開設日から1か月以内に分娩予定の妊娠牛は上場できません。

開設日	場 所	妊娠牛の上場最終授精月日 (目安)
令和5年5月23日(火)	県南家畜市場	9月12日頃
5月24日(水)	中央家畜市場	9月13日頃
6月21日(水)	中央家畜市場	10月11日頃

5月キャトルセンター受入日

- ▶子 牛… 5月16日(火)
- ▶繁殖育成… 5月24日(水)

※事前に申込のあった方のみ。なお、預託料の支払いは口座振替を原則としています。詳しくはキャトルセンターまでお問合せください。
TEL 070-7421-7099

令和5年度公共牧野開牧日

- 【種山高原牧野】
 - 開 牧 日 …… 5月12日 (金)
- 【阿原山牧場】
 - 開 牧 日 …… 5月15日 (月)

○株いわちく 健康畜と畜の手順

※1~2か月前の申請(畜産課の窓口)
※受付は随時ですが、前月の初めに全農の取りまとめ(1か月~2か月前)がござります。搬入日、運搬者が決定後、畜産課よりご連絡いたします。

○株いわちく 病畜と畜の手順

※発生した都度申請(畜産課の窓口)と畜枠の確保、手配、書類作成のため、2日前までにお申込をお願いします。
※畜産専門座談会資料25ページを確認のうえ、畜産課まで問い合わせください。

○死亡牛が発生した場合の手順

- かかりつけの獣医師へ連絡し、死亡確認のうえ、ご自分で死亡診断書の取得。
- 個体識別情報の転出等、
☎畜産課 TEL : 35-1006へ連絡。
- 死亡牛の運搬は各自で手配。
※死亡牛は、「産業廃棄物」となりますので、「産業廃棄物 収集・運搬」の資格を有する人でないと運搬できません。
※困難な場合は、畜産課にて運搬業者を手配します。
- 死亡牛を施設に搬入前に電話連絡のうえ搬入をお願いします。
☎県南家畜保冷保管施設
TEL : 47-6231 (受付9時~16時)
住所: 金ヶ崎町西根和光87番地

職員人事



経済部

部長 審議役
及川 宏
(監査室)

経済課

課長 菊池かおり
監理役 (玉里支店)
課長補佐 佐藤 力也
監理役 (共済相談課)
課長補佐 志和 美絵
監理役
課長補佐 岩本 真治
監理役
高橋 美里
嘱託職員 菊地 秀規
嘱託職員 及川智恵子

(全農出向)

農業機械センター

事業所長 千葉 孝浩
監理役
監理役 千田 仁
安藤 敏則
山崎 健太

営農推進部

部長 審議役
千葉 裕之

次長 考査役
駒込 利昭

次長兼営農振興課長 考査役
藤沢 英彦

園芸課

課長 荒井 将旭
考査役
担当次長(施設長) 及川 央
監理役 (流通販売課)
課長補佐 谷 梢
監理役
監理役 菊地 敏明
監理役 佐藤 智
調査役 鈴木 典彦
調査役 安部 智陽
調査役 佐藤 慎太郎
調査役 佐藤 史菜
調査役 小川 優希
調査役 亀井 彩花
(新採用)
嘱託職員 佐藤 幸輝

畜産課

課長 後藤 功賢
監理役
課長補佐 山内 孝信
監理役
調査役 小澤 英史
調査役 小原 淳史
調査役 千田 悠史
調査役 松村 瑠維
調査役 後藤 嵩登
調査役 及川 英徳
調査役 小松 雄飛
(江刺畜産公社出向)
臨時 佐藤 一繁
大地活力センター・
キャトルセンター
専務付特命 営農経済改革担当
事業所長 浅沼 進
嘱託職員 菊地 正康

流通販売課

課長 安部文一朗
監理役 (江刺ふるさと市場)
サンマーケット江刺
廣野 紗千
監理役 (流通販売課)
佐藤 ぼたる
監理役 (流通販売課)
江刺ふるさと市場
担当次長(施設長) 佐賀 健也
監理役 (岩谷堂支店)
監理役 及川 光市
監理役 佐々木円香
(組合員くらしの活動課)
嘱託職員 菊地智枝子

米穀課

課長 谷 謙治
監理役
監理役 石母田俊基
調査役 高橋 優
調査役 佐藤 真希
調査役 矢倉 憧大
営農支援センター
課長補佐 和川 賢治
監理役
調査役 千田 和伸
調査役 家ノ子 優
佐藤 政洋
(共済相談課)
新田 篤志
上村 陸
嘱託職員 佐藤 一夫
嘱託職員 佐藤 哲也

米穀課

中央CE・西部CE・
低温倉庫
担当次長(施設長) 伊藤 忍
監理役 (監査室)
監理役 菊池 紀章
調査役 青木 宏則
(監理役心得)
調査役 小野寺 裕
千田 慎也
精米センター
調査役 平野真太郎
(監理役心得) (精米C・金札米販売C)
神田 康則
(精米C・金札米販売C)
菊地 瑛人
(精米C・金札米販売C)

営農振興課

課長補佐 梅原真由美
監理役
監理役 石川 清美
調査役 柏山 潤
調査役 小菅 恵
(組合員くらしの活動課)

共済部

部長 審議役
及川 敬幸

次長兼事務査定課長 考査役
高野 千尋

次長兼LAトレーナー 監理役
遠藤 静子

事務査定課

課長補佐 佐藤 健
監理役
菊地 弘樹
菊池 奈緒

共済相談課

課長 千葉 慎介
監理役
課長補佐兼LAトレーナー 志和 竜次
監理役
課長補佐 後藤 拓
LA 監理役 (中央CE・西部CE・低温倉庫)
LA 監理役 及川 良輔
LA 調査役 梅原 貴弘
LA 調査役 後藤 昂
LA 調査役 遠藤 拓弥
LA 調査役 今野 紀明
LA 佐藤 有紀江
LA 千葉 学
LA 熊谷 由加
(岩谷堂支店)
LA 吉田 洋美
LA 及川 美佳
LA 千葉 翔
LA 鈴木 友貴
LA 鈴木 侑弥
LA 小野寺麻衣
(新採用)
LA 小川 翔平
(営農支援センター)
LA 岩淵 勇輝
(園芸課)

金融部

部長 審議役
菊地 一憲

金融課

課長 菅原 一成
考査役
店長 藤原 友香
監理役
調査役 佐藤 貴宣
調査役 小田嶋 綾
及川 真史
(玉里支店)
佐藤 未来
山口 愛莉
菅原 菜央

総務部

部長 審議役
佐藤 秀伸

管理課

課長 佐藤 忍
監理役
調査役 梅原 龍二
調査役 佐藤 理恵
佐藤 孝博
後藤 好美
(共済相談課)
嘱託職員 菊池美智子

総務課

課長 安部 智博
考査役
課長補佐 菅原 奏恵
監理役
谷地 友貴
及川 潤平
市川 翔
監理役 佐藤 明美
(経済課)
調査役 菅原 理映

組合員くらしの活動課

課長 高橋 美和
監理役
課長補佐 及川百合香
監理役 (リスク管理課)
課長補佐 伊藤 真紀
監理役
調査役 今野 雅崇
(総務課)
及川 春香
伊藤 重華里
鈴木 美紅

リスク管理室

室長 考査役
家子 郁夫
(経済部)

室長補佐 小沢 明美
監理役 (流通販売課)
監理役 及川 裕
(リスク管理課)

専務付特命
営農経済改革担当
嘱託職員 佐藤 浩次

監査室

室長 考査役
石川 智郁
(リスク管理課)

調査役 及川希美代
(営農振興課)

令和5年度 業務管理機構図

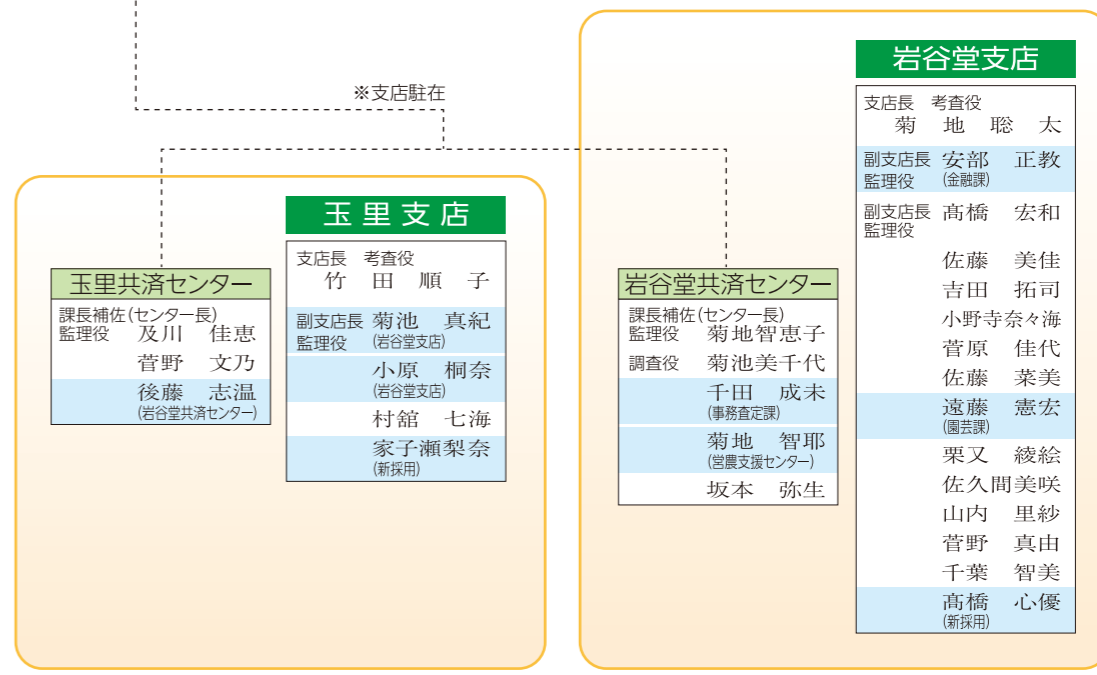
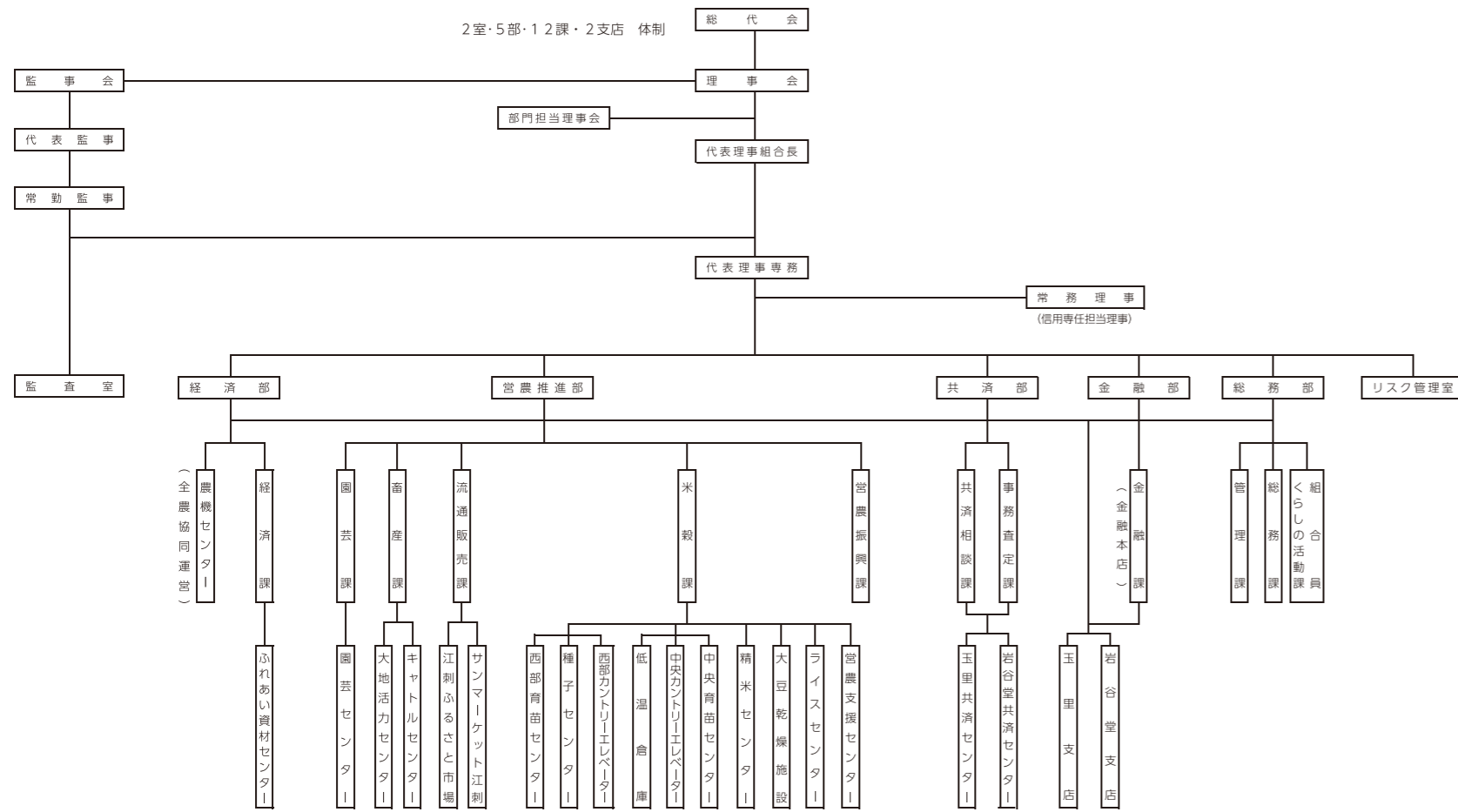

よろしくお願ひします!

新採用職員4人が入組しました。

4月1日、新たに4人がJA江刺に入組しました。
組合員、地域の皆さまとともに頑張ってもらいますので、どうぞよろしくお願ひします!

いろんなことに
チャレンジします!

好きな言葉は
「ありがとう」

チャームポイントは
笑顔です!

旅行が好きです



岩谷支店
高橋 心優

①福瀬
②じゃがいも・いも料理
③どんなことにも興味を持ちます。
何でもお話ししていただくと嬉しい
です!

営農推進部園芸課
亀井 彩花

①福沢
②りんご(サンふじ)・ラーメン
③バスケットボールをしてきたので体
力には自信があります!

玉里支店
家子 瀬梨奈

①米里
②江刺金札米・ラーメン
③高校で2年間、農業を学んだことを
活かして頑張ります!

共済部共済相談課(LA)
小野寺 麻衣

①藤里
②りんご(はるか)・ラーメン
③明るい性格が自慢です。笑顔いっ
ぱいで頑張ります!

国庫支援『肥料価格高騰対策』のお知らせ

国が支援する『肥料価格高騰対策事業』の令和5年産春肥分の申請手続きについて、下記のとおり進めていく予定としております。

★ 価格高騰率(国が公表)

○令和5年春肥 : 1.4 ○令和4年秋肥 : 1.4

★ 申請手続き

- 5月中旬頃より順次、JAより申請書類を送付します。
- 申請に係る受付会場を設置し、申請手続きを行います。可能な限り受付会場での手続きにご協力をお願いいたします。(申請書類の送付に合わせて受付日程を同封します。)
- 事業の詳細や相談については、
☎本店営農振興課窓口 TEL31-1321までお問い合わせください。

★ 注意事項

- 本事業は国庫事業です。令和6年5月頃を目途に実績報告を求めます。
- 肥料コスト低減につながる取組の作業日報、肥料・堆肥の散布写真や土壌・生育診断等の結果等を必ず準備し保管してください。
- 取組の証明ができない、または不正に支援金を受給したなどの事案が発生した場合、支援金の返還となりますので注意してください。

金融 岩谷支店 TEL35-2171
玉里支店 TEL36-3121

〈担い手金融リーダー〉

全地区



たくし
吉田 拓司



あや え
栗又 綾絵

〈年金アドバイザー〉

全地区



さと み
千葉 智美



共済 共済部 共済相談課 TEL35-0306

〈ライフアドバイザー〉

岩谷支店・田原・藤里



たく
後藤 拓



のり あき
今野 紀明



まなぶ
千葉 学



しょう
千葉 翔



ゆき
鈴木 友貴



まい
小野寺 麻衣

愛宕・伊手・米里・梁川



たかひろ
梅原 貴弘



たかし
後藤 昂



たくや
遠藤 拓弥



ゆきえ
佐藤 有紀江



ゆか
熊谷 由加



ゆき
岩淵 勇輝

稲瀬・玉里・広瀬



りょうすけ
及川 良輔



ひろし
吉田 洋美



みか
及川 美佳



ゆうや
鈴木 侑弥



りゅうへい
小川 翔平

女性部 総務部 組合員くらしの活動課 TEL35-0211

愛宕



まき
伊藤 真紀

田原・藤里・伊手



はるか
及川 春香

米里・玉里・梁川・広瀬



みく
鈴木 美紅

稲瀬



ゆりか
及川 百合香

広報



あかり
伊藤 亜華里

好きなフルーツと一緒に♪濃厚牛乳かん



牛乳を使った簡単レシピをご紹介します♪
たくさん牛乳を飲んで農家さんを応援しましょう！

営農推進部 畜産課
松村 瑠維



- 【材料】 (4人分)
- ・牛乳かんの素…1袋 (32g)
 - ・牛乳…300ml
 - ・好みのフルーツ…適量

- 【作り方】
- 1、耐熱容器に牛乳を入れ、電子レンジで加熱する。
500W：約4分または600W：約3分30秒。
※電子レンジから取り出すときに火傷に気をつける。
※鍋で作る時は、沸騰直前で火を止める。
 - 2、1に牛乳かんの素1袋を加えて、泡立て器で1分間かき混ぜて、よく溶かす。
 - 3、適当な容器に注ぎ、あら熱をとってから、冷蔵庫で冷やし固める。
 - 4、好みの大きさに切り分けて、好みのフルーツをそえて完成。

今月のオススメ

エーコープ
牛乳かんの素
32g×3袋

レンジで温めた牛乳で手軽に作れる濃厚な味のデザートです。

ポイント！
アイスにする場合は、追加で砂糖大さじ2を加えて、冷凍庫で半日～1日冷やし固めて完成。

【販売先】
・江刺ふるさと市場 ・JA江刺 ふれあいセンター (本店隣)
TEL 31-1211 配達も承ります！

みんなの声

今月のテーマは

「新生活」

もう忘れていた、子どもが1人暮らしを始めた時の事。そして今、孫が新生活を始めます。送る側の心配は食事の事です。
田原 菅原さん

▼忙しくても食事はしっかりとって、元気でいてくれるのが一番ですね。
田原 菅原さん

今年こそ、本腰を入れて不用品の処分を考えています。スッキリ、サッパリと暮らせるように。
玉里 クリスマスローズさん

今の職場に就いて4月で9年目となります。また、初心の気持ちで事に当たりたいと思います。
岩谷堂 菅原さん

▼4月は気持ちを新たに仕事や生活に臨みたいですね。

テーマ以外に寄せられたお便り

表紙の青年部の方々、皆さんとてもハッサムで素敵でした。今後応援しました。
藤里 菅原さん

▼素敵な笑顔で表紙を飾っていただき
ました♪

「エコキャップ運動」我が家でも少しですがこの運動に参加しています。ポリオワクチン136人分は少ないのかもしれませんが、ゼロではない。これからも参加します。
田原 きんさつちゃん

▼令和5年度も継続して活動しますので、今後ともご協力お願いします！

5月のテーマは「旅行」

ゴールデンウィークは〇〇に行った、いつか〇〇に行ってみたいなど、皆さんの「旅行」に関するエピソードをお聞かせください！
なお、引き続きJAに対するご意見・ご感想もご一緒にお寄せ下さい。

◀メールもお待ちしております!!
messagetostem@jaesashi.or.jp



羊たちが安心して過ごせる環境だと、睡眠時間が増えるらしいよ。

クロスワードクイズ

- タテのカギ
- 2 ザッと降ってサツやみます
 - 6 変わると寝付けられない人も
 - 8 お稲荷さんの——はキツネです
 - 9 桃太郎のお供をした鳥
 - 10 南の反対側
 - 11 田んぼへ——から水を引き入れた
 - 15 小野妹子が遣わされた国
 - 16 潮干狩りに出かける所
 - 18 12星座占いで5月生まれの人——座か双子座です
 - 20 夜になると家々にともります
 - 21 ——ヤマネコは特別天然記念物です

二重マスの文字をA～Eの順に並べてできる言葉は何でしょうか？

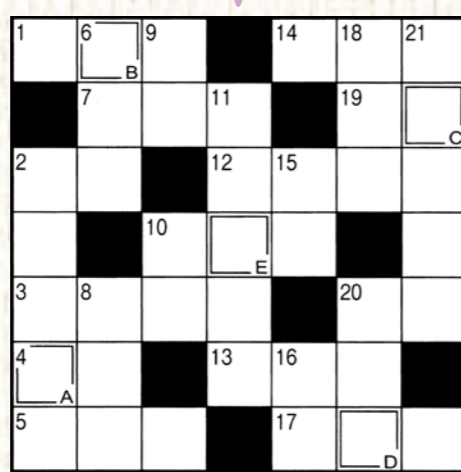

▶ハガキ 〒023-1101 江刺岩谷堂字反町362-1
JA江刺 組合員くらしの活動課行

▶Eメール messagetostem@jaesashi.or.jp

締め切り 4月28日(金) (当日消印有効)

※賞品の発送をもって発表にかえさせていただきます。

- ヨコのカギ
- 1 端午の節句に食べるものの1つ
 - 2 竹林が似合う猛獣
 - 3 ——感がある3D映像
 - 4 母の日に贈るカーネーションの、定番の色の1つ
 - 5 大正の1つ前の年号です
 - 7 害獣や害虫を追い払うこと
 - 10 淡水と海水が混じり合ったもの
 - 12 鳴門海峡のものが有名
 - 13 校内で「走らないように」と注意されやすい場所
 - 14 京都三大祭の1つ、——祭は5月15日に行われます
 - 17 煮切って使うこともある調味料
 - 19 メロンやスイカはこの仲間
 - 20 街を——もななくろついた

3月号の答え
A B C D E
ハルガスマ
応募総数32人 正解数32人



抽選で正解者5人に
JA商品券を
プレゼント!

クイズの答え、住所、氏名(ペンネーム)、年齢、テーマに寄せた内容、または感想等をお書きのうえ、ハガキかEメールでご応募ください。

お待ちしております!!

JA春の JAバンク岩手

新生活応援キャンペーン

令和5年1/4水▶5/31水



JAに給与振込口座を新たにご指定いただくと*

*令和5年1月から6月までのいずれかの月において、5万円以上の給与のお振込みが確認できたお客さま。

QUOカード1,000円分プレゼント!



キャンペーン利用規約

- (QUOカードプレゼントについて)
 - *新たに給与振込口座をご指定いただき、令和5年1月から6月までのいずれかの月において、5万円以上の給与のお振込みが確認できた方に、「QUOカード(1,000円分)」をプレゼントします。
 - *景品はお申込みの翌月以降に進呈します。
- (パックごはんプレゼントについて)
 - *新たに給与振込口座をご指定いただき、下記(1)~(3)のいずれかのお取引をご成約いただくごとに、「金色の風パックごはん」「銀河のしずくパックごはん」「ひとめぼれパックごはん」(合計3個で1セット)をプレゼントします。(1)~(3)すべてご成約の方に、3セットプレゼントします。
 - (1)JAネットバンク (2)JAバンクアプリ (3)JAカード
 - *パックごはんセットは生産状況等により、内容が変更となる場合があります。
 - *景品はお申込みの翌月以降に進呈します。
 - *詳しくは金融窓口までお問合せください。

さらに 県産米

パックごはんセットプレゼント

- (1)JAネットバンク、(2)JAバンクアプリ、(3)JAカード、いずれかのお取引をご成約いただくごとに1セットずつプレゼント!

*パックごはんセット「金色の風」「銀河のしずく」「ひとめぼれ」各1個
*パックごはんの内容はキャンペーン期間中に変更となる場合があります。



【理事会だより】

第16回理事会 (3月13日開催)

主な決議事項は次の通りです。

- ・江刺農業活性化センター資産計上について ほか2件

第17回理事会 (3月22日開催)

主な決議事項は次のとおり

- ・第42年度(令和5年度)事業計画書の策定について ほか7件

【協同のちから】

●組合員	5,411人	●長期共済保有高	1,483億円
●出資金	23億132万円	●販売品販売高	53億3,801万円
●貯金高	531億545万円	●購買品供給高	19億6,674万円
●貸付金	69億3,219万円		

令和5年3月31日現在

【株E-ポート オススメ商品紹介】



- ・大型で見やすい操作パネル
- ・スッキリ収まるコンパクト設計
- ・水位線を見やすい白色に
- ・お米のかたさも自在に調整
- ・多彩な炊飯メニュー
- ・ケーキ機能搭載
- ・内釜3年保証

PR-M18TR

定価 94,820円(税込)

販売価格 **67,100円** (税込)

0.9L(5合)炊きもあります。専用ガスホース別途必要となります。

株E-ポートガス課 TEL35-7874

編集後記

広報の仕事はドキドキワクワク(時にハラハラ)。好きな人に会いに行くような気持ちで過ごすこと9年。この度の定期人事異動で、営農推進部営農振興課に異動することになりました。これまで113冊もの広報誌の発行に携わらせていただきました。支えてくださった多くの皆さまに、心より感謝申し上げます。体当たりの精神を伊藤に引継ぎ、私も新たな部署で大好きな皆さまに恩返し出来るよう頑張ります。これからもどうぞよろしくお祈りします。(小菅)



5月の行事予定

- 10日ⓧ 第2回理事会 子牛市場
- 17日ⓧ 外務日
- 18日ⓧ 外務日
- 29日ⓧ 第3回理事会

外務日には職員がお宅を訪問します。ご用やお気付きのことなど、お気軽にお申しつけください。

ふれあい・資材センター 4月22日(土)~5月7日(日)の営業について

4月22日(土)~5月7日(日)の期間中の土・日・祝日は午前みの営業とさせていただきます。

4/22 土	4/23 日	4/29 土	4/30 日	5/1 月	5/2 火	5/3 水	5/4 木	5/5 金	5/6 土	5/7 日
▲	▲	▲	▲	○	○	▲	▲	▲	▲	▲

○: 通常営業 8:30~18:00

▲: 午前営業 8:30~12:00

関経済部 TEL31-1211

江刺農機センター 春の繁忙期対応

●期間

4月15日(土)~5月21日(日)

●営業時間

8:30~17:00

土日祝日も営業いたします。(5月5日のみ休業します)

*人数は半数体制のため、出張修理は原則受けかねます。
*状況により期間は変更となる場合があります。

関江刺農業機械センター TEL35-2716

職員人事

退職(令和5年3月31日付)

お世話になりました。

山内 弘一さん(営農推進部畜産課 堆肥処理供給センター・キャトルセンター)

千葉 ナナさん(共済部共済相談課LA)

令和6年度 JA江刺職員募集要項

●募集職種および採用人員

- 総合職 (営農指導・各事業における営業・窓口業務など) …若干名
- 技術専門職
 - ・営業職(共済専任外務業務) …若干名
 - ・畜産業務(キャトルセンター業務) …2名

●応募資格

- (1) 現在、お仕事を探している方
- (2) 高等学校卒業以上の学歴を有している方
- (3) 想像力と行動力に富む方

●採用試験

- ・書類選考
- ・一次・二次試験(書類選考に合格した方) 筆記試験(基礎能力、適性、作文)、面接

●試験日時

令和5年5月12日(金) 9:00~(受付8:30~)

●試験日時

岩手江刺農業協同組合 本店 会議室・活性化センター (奥州市江刺岩谷堂字反町362-1)

●募集締切日

令和5年4月21日(金)

*当JA必着。土、日、祝日の受付はしません。

●応募要項、願書について

当JA本店総務課、各支店で扱っております。なお、JA江刺ホームページからのダウンロードも可能です。

*その他詳細はホームページをご覧ください。

関総務課 TEL35-0211

GODIVA × JA全農

岩手県産江刺りんご ミルクチョコレート

令和4年度にJA全農が創立50周年、ゴディバ ジャパン株式会社が日本上陸50周年を迎えたご縁で発足した「GODIVA×全農 コラボレーションプロジェクト」。日本各地の魅力あふれる果実とチョコレートの新たな出会いを楽しむ、コラボレーション商品の販売などを行っています。

3月20日から、「江刺りんご」とベルギー産のミルクチョコレートを使用した商品が、数量限定で販売されています。是非この機会にお楽しみください。

取扱店: 一部のゴディバ限定ショップ、ゴディバ オンラインショップ、GODIVA café

*岩手県内ではイオンモール盛岡南、パルクアベニューカワトクにて販売(なくなり次第終了)



■内容量: 20g
■価格: 740円(税抜)

清明 -せいめい- (4月5日～月19日頃)

清明とは、万物が明るく清らかで美しい様子を表す「清浄明潔」からきた言葉。この時期になると空気が潤い、美しい虹が見られるようになる。



4月

江刺まるごと探険隊



①春の陽気を感じる季節になりました。管内の桜も見頃を迎えています♪ ②江刺ふるさと市場に苗が並びはじめました！（5ページをご覧ください）③鬼ごっこや遊具でたくさん遊んだ思い出がいっぱいの幼稚園で撮影しました♪みんなで手をつないでっこり ④3月31日付でJA江刺を退職したお二人。（14ページにお名前を掲載しています）⑤今年度入組した新採用職員の4人。これからよろしくお願いします！（11ページで紹介）⑥岩手江刺農協和牛部会40周年と江刺和牛生産改良組合60周年の記念トートバッグを作成しました♪ ⑦「いでっ子笑顔食堂」に「江刺金札米」を提供しました！（5ページをご覧ください）⑧エビフライに乗ったみんな大好きカレーライス♪ ⑨カレーライスをばくりっ！うへん！おいしい！



とじ穴



お手数ですが、とじ穴を開けて保管してください。

stem | すてむとは、①「植物」の茎や幹 ②軸、心棒 ③船のへさき、船首等の意味があります。組合員とJAの「軸」となり、次世代にチャレンジする江刺農業の「幹」となることを願っています。

発行/岩手江刺農業協同組合 編集/広報委員会 〒023-1101 岩手県奥州市江刺岩谷堂字反町362-1 TEL (0197) 35-0211 FAX (0197) 35-0210
発行日/4月12日 印刷/鈴木印刷株式会社

▶ホームページアドレス <https://www.jaesashi.or.jp/> ▶メールアドレス messagetostem@jaesashi.or.jp 本紙は資源リサイクル推進のため再生紙を使用しています。