

stem

新採用職員紹介／令和4年度職員人事



- 2 表紙紹介
新採用職員紹介
- 4 J A Esashi News File
- 6 営農ファイル
▷畜産 3月子牛市場成績
5月キャトルセンター受入日
- 7 営農部門 (地区・品目) 担当者
- 8 J A 江刺 令和4年度職員人事
- 10 各部門担当者 (金融・共済・女性部)
- 11 福島県沖を震源とする最大震度6強の地震が発生
余震に気をつけましょう
▷建物更生共済ご契約の皆さまへ
- 12 J A 旬レシピ
▷冷えると分かれる!
江刺りんごジュースを使った2色ゼリー☆
- 13 みんなの声
▷今月のテーマ「春といえば…」
4コマまんが▷ひつじのひじき
クロスワードクイズ
- 14 今月のお知らせ
- 15 理事会だより
編集後記/行事予定
- 16 江刺まるごと探険隊



表紙紹介
【広瀬地区】



新1年生のみんな

今日は広瀬小学校の入学式。8人が1年生になりました。みんななかよく&元気いっぱい、勉強も遊びも頑張ります♪

\ よろしくお祈いします /

新採用職員12人が入組しました。

4月1日、新たに12人がJ A 江刺に入組しました。組合員、地域の皆さまとともに頑張ってもらいますので、どうぞよろしくお祈いします!

令和4年度 新採用職員 プロフィール

- ①出身地
- ②好きな食べ物
- ③私のココが J A で活かせる!



好きな言葉は『なんとかなる』
岩谷堂支店
菅野 真由
①愛宕 ②ハンバーグ
③真面目さを活かして、迅速で丁寧な仕事をしたいです。



江刺をどんどん知っていきたくです!
総務部総務課
市川 翔
①秋田県 ②甘いもの
③よく笑うタイプなので、笑顔を決やせずに仕事に取り組みます。



好きな言葉は『一期一会』
共済部共済相談課 (L A)
及川 美佳
①伊手 ②ラーメン・焼き肉 ③接客の仕事が大好き。たくさんの方々との出会い、繋がりを大切に頑張ります。



野球やスポーツが大好きです!
営農推進部米穀課
山本 陸駆
①水沢 ②納豆巻き
③野球部でピッチャーとして頑張ってきました! 自慢の体力を活かして頑張ります。



笑顔♪
チャームポイントは
金融部金融課 金融本店
菅原 菜央
①田原 ②オムライス
③地域の輪に溶け込んで、幅広い年代の皆さんと色々なお話をしたいです!



バレー部出身です!
ナイスレシーブ!!
営農推進部米穀課
上村 陸
①九戸村 ②寿司
③バレー部で培ったコミュニケーション能力を活かして頑張ります!



柔道5段です
営農推進部畜産課 (キャトルセンター)
菊地 正康
①愛宕 ②江刺牛 ③牛が大好き!
(猫も好き) 自然豊かなキャトルセンターで牛たちとともにのびのびと頑張ります!



野球観戦が好きです!
共済部共済相談課 (L A)
阿部 由加利
①岩谷堂 ②海鮮
③金融窓口での経験を活かし、人との繋がりを大切に頑張ります!



りんご部会を担当します!
手のひらが大きい!
営農推進部園芸課
岩淵 勇輝
①水沢 ②ラーメン
③コミュニケーションを取ることが得意です。明るく元気な対応を頑張ります。



奥州市生まれの青森育ちです!
ブレイクダンスが得意!
営農推進部米穀課
矢倉 憧大
①青森県 ②ラーメン
③大学時代にはブレイクダンスを頑張りました。体力には自信があります!



りんごを担当します!
「ガード」でした!
営農推進部園芸課
竹ヶ原 藍花
①青森県 ②チョコレート
③お話することが大好きです! 皆さんたくさん話しかけてください!



バスケット部では守りの要でした!
共済部共済相談課 (L A)
千葉 翔
①水沢 ②カレーライス
③バスケットボールで培った体力が自慢です!

「いわて純情米」で応援！

県出身アスリートにお米&応援メッセージ



「岩手のお米をたくさん食べて、さらなる活躍を！」
応援メッセージを贈ったセレモニー

JAいわてグループは岩手県出身アスリート6人に「いわて純情米」を贈りました。世界で活躍するアスリートに、ふるさとのお米を食べてさらに活躍してもらいたいと企画したもので、3月25日に盛岡市で贈呈式が行われました。式には、JA五連、県内7JAの組合長が出席。アスリートからのメッセージが紹介され、出席した生産者、小中学生からアスリートへの応援メッセージを伝えました。

生産者の川村厚さん（花巻市）は「私たちが作ったお米を食べて活躍するアスリートの姿は、生産者の誇りにもなる。たくさん食べて活躍してほしい」と話しました。
お米を贈呈するアスリートは次の通りです。（敬称略）
小林陵侖（スキージャンプ）、永井秀昭（ノルディック複合）、菊池雄星（MLB）
高橋英輝（陸上競歩）、大谷翔平（MLB）
岩淵麗奈（スノーボード）

江刺りんごの産地基盤強化に貢献

高野卓郎さん（愛宕）に感謝状贈る

JA江刺は3月28日、江刺りんごの産地基盤強化に大きく貢献された高野卓郎さん（愛宕）に感謝状を贈りました。

高野さんは「紅ロマン」「奥州ロマン」などの多数の品種を育成するとともに、その普及に尽力されました。

3月2日には、全国新品種育成者の会からりんごでは初となる「育種賞」が贈られています。

岩手県りんごのシーズン開始を告げる極早生品種の「紅ロマン」は、今や全国に知れ渡りりんごとなりました。平成22年に市場流通が始まりましたが、その鮮やかな色づきと爽やかな味、歯ごたえは、当時、大きな話題となり、鮮烈なデビューを飾りました。

令和2年3月には「恋桜」ブランドがデビュー。奥州ロマンを越年し、桜の時期に販売するもので、「春を告げるりんご」として注目の的となりました。

JA江刺では「紅ロマン」「奥州ロマン」などの品種に、鮮度保持剤「1-MCP」（スマートフレッシュ）を活用しています。この1-MCPの活用も、全国に先駆けて江刺が取り組んだことで、大きな話題となりました。

高野さんは「JAが生産、販売の体制を整え、ともに歩んできた。『紅ロマン』は、皆さんに育ててもらい、愛される品種となった。さらに『奥州ロマン』などのロマンシリーズも皆さんに愛されている。育種を初めて23年になるが、全国表彰はとても光栄でうれしい」と話しました。

JAの小川節男組合長は「高野さんは先見の明がある方。いち早く取り組み、産地をけん引し、江刺りんごの発展に大きく貢献してくれました。改めて感謝を伝えたい」と話しました。

令和3年度子牛販売共励会

団体部門・田原支部が最優秀賞に輝く

3月28日、JA江刺和牛部会子牛販売共励会の表彰をJA本店で行いました。例年、通常総会の場で表彰を行っていましたが、コロナ情勢を考慮し、代表者のみでの表彰としました。

この日は、団体部門の受賞者が出席。和牛部会の今野理部会長が賞状を手渡しました。今野部会長は「畜産を取り巻く状況は厳しいもの、共励会などを通じ、生産者の意識高揚につなげるとともに、子牛価格の高値を願う」と話しました。

- 表彰団体は次の通りです。
- 【団体部門】総平均販売価格の部
 - ▽最優秀賞 田原支部
 - ▽優秀賞 藤里支部
 - ▽優良賞 米里支部



表彰状を受け取った代表者の皆さん
(前列左から米里支部、田原支部、藤里支部)



▲全国に愛される品種を生み出し続ける高野卓郎さん（中央）



▲夏の暑い盛り真っ赤に色づく紅ロマン



▲桜の時期に春を告げる「恋桜」（奥州ロマン）

新規栽培者に向けた指導会を初開催

先輩から後輩へ、経験をもとに魅力繋ぐ



定植前の圃場の準備などを説明する高橋さん（右）

野菜部会きゅうり専門部は3月30日、栽培3年以内の新規栽培者を対象とした指導会を、高橋尚さん（藤里）の圃場で開催しました。新規栽培者向けの指導会は初めてのもので、気象情報や農薬のラベルの見かたといった基本からいねいに確認していきました。さらに、今年就農4年目となる高橋さんが講師となり、年間スケジュールや、圃場準備に伴う肥料や資材、きゅうりの仕立て方などを説明。高橋さんは「私自身も周囲に相談し、試行錯誤しながら現在がある。先輩たちがそうしてくれたように、私も後輩たちのサポートをしたい。夢のある職業として魅力を伝えたい」と話しました。

参加した鈴木康宏さんは「自分の経験をもとに丁寧に教えてくれてとても参考になった。仲間がたくさんいることが強い。聞いて、試して、活かしていきたい」と話しました。

一人一課題研究発表会
最優秀賞に高橋一貫さん

「江刺りんご栽培データベース」構築



研究の成果を発表した園芸課の皆さん（令和3年度）

3月19日、JA江刺は園芸センターで「一人一課題研究発表会」を開きました。園芸推進部園芸課では、職員一人ひとりが課題テーマを決め、課題解決に向けた研究を行っています。この日は研究の成果を8人の職員が発表。審査の結果、最優秀賞に高橋一貫さん、優秀賞に佐藤智さん、特別賞に小川優希さんが選ばれました。

高橋さんは江刺りんご栽培管理の適期作業化、経営継承、新規就農の円滑化を目指し、「江刺りんご栽培データベース」構築へ向けたデータの収集を行いました。身近な栽培管理に焦点を当て、生産者の皆さまの協力を得て、研究を実施。産地全体の作業の見える化にも繋がりました。高橋さんは「担当として生産者の皆さんと触れ合う中で、産地のため自分ができることを考え取り組んできました。今後もデータの蓄積を引き続き行い、産地のため役立ててほしい」と話しました。

米穀 営農推進部 米穀課 営農支援センター TEL31-1254

岩谷堂 愛宕 愛宕 田原 藤里 伊手 稲瀬

小野寺裕 上村陸 佐藤一夫 (嘱託) 菊池紀章 小川翔平 佐藤哲也 (嘱託) 新田篤志

営農支援センター 玉里事務所 TEL47-3383 米穀課 TEL35-7352

米里 玉里 梁川 広瀬 種子 転作関係

千田和伸 家ノ子優 菊地智耶 和川賢治 小野寺裕 矢倉懂大

畜産 営農推進部 畜産課 TEL35-1006

岩谷堂・愛宕・田原・稲瀬 藤里・ひつじ 伊手・米里 広瀬・肉牛 玉里・梁川・授精業務 補助事業・授精業務 酪農・授精業務

小松雄飛 小澤英史 小原淳史 後藤嵩登 及川英徳 千田悠史 松村瑠維

園芸 営農推進部 園芸課 TEL36-3127

きゅうり・養蚕 トマト・ミニトマト ピーマン・ねぎ なす・菌茸・花き りんご

佐藤智 佐藤慎太郎 佐藤史菜 佐藤幸輝 竹ヶ原藍花

野菜・りんご りんご・野菜

遠藤憲宏 小川優希 安部智陽 岩淵勇輝

農機 農業機械センター TEL35-2716

岩谷堂・稲瀬 愛宕・田原・藤里

安藤敏則 山崎健太

伊手・米里・玉里 梁川・広瀬

千田仁 千葉孝浩

3月子牛市場の状況と成績

地区名	性別	売 買			平 均		
		頭数	最高 (千円)	最低 (千円)	平均 (円)	体重 (kg)	単価 (kg当円)
岩谷堂	雌	4	675	574	627,250	298	2,101
	去	6	744	660	694,000	327	2,116
愛宕	雌	2	527	464	495,500	284	1,744
	去	1	736	736	736,000	341	2,158
田原	雌	4	667	518	614,750	316	1,945
	去	4	942	612	805,750	331	2,434
藤里	雌	2	665	630	647,500	286	2,260
	去	10	850	574	728,300	331	2,196
伊手	雌	5	694	349	568,000	272	2,082
	去	10	828	562	654,300	308	2,122
米里	雌	8	761	457	602,500	289	2,084
	去	10	914	537	754,900	337	2,236
玉里	雌	9	764	523	627,222	290	2,156
	去	14	873	319	662,642	318	2,081
梁川	雌	6	618	455	555,000	282	1,962
	去	5	761	585	673,000	319	2,105
広瀬	雌	1	627	627	627,000	315	1,990
	去	3	684	566	622,333	286	2,175
稲瀬	雌	2	661	190	425,500	244	1,743
	去	1	653	653	653,000	328	1,990
江刺計	雌	43	764	190	589,930	288	2,046
	去	64	942	319	697,812	322	2,163
	計	107	942	190	654,457	308	2,119
ふるさと	雌	58	753	359	562,293	288	1,955
	去	80	918	374	674,238	324	2,081
磐井	雌	104	791	386	577,721	283	2,043
	去	157	1,108	420	675,803	326	2,073

(税抜価格) ※当月の市場成績は畜産課のほかJA各事務所に設置しています。

販売頭数は雌43頭・去勢64頭の計107頭で、平均価格(税抜)雌589,930円(前月比26,045円安)去勢697,812円(前月比4,757円高)総平均価格654,457円(前月4,757円高)であり、前年同月対比では総平均価格57,070円安となりました。

○家畜市場運上場の留意事項について
上場規格は月齢 生後7ヶ月齢～11ヶ月齢未満(上場目標 去勢:概ね270日齢 320kg、雌:概ね270日齢 290kg) 体重、体高、栄養状態は月齢に応じた発育、栄養状態(発育不良が懸念される時点でJAへご相談ください)で上場しましょう。また、購買者へ良い印象となる様、手入れはしっかり行い、「よろい」(固着した糞便等)が牛体に付いたまま上場しないようにしましょう。

○土日・祝日の授精受付電話番号変更について
令和4年4月1日から**土日・祝日の授精受付が変更**になりました。
新:090-8927-1041(平日は通常通り:35-1006)
※家の牛が発情かも…発情が来ない…と思ったらお電話ください。

市場で出荷・引き出しされる方はヘルメットを着用してください。 **危ない!**

5月キャトルセンター受入日

- ▶子牛…5月17日(火)
- ▶繁殖育成…5月25日(水)
- ▶子牛予備…5月31日(火)

※事前に申込のあった方のみ。なお、預託料の支払いは口座振替を原則としています。
※詳しくはキャトルセンターまでお問い合わせください。
☎TEL070-7421-7099
●土日祝の授精依頼は
☎大地活力センター TEL36-2970

第12回全国和牛能力共進会について

- 4月27日…第2区(若雌の1)、第3区(若雌の2)における 県南地区選抜会
 - 6月下旬…第4区(繁殖雌牛群)における 県南地区予備選抜会
 - 7月下旬…第66回岩手県畜産共進会 (第12回全国和牛能力共進会 岩手県最終選抜会)
 - 10月…第12回全国和牛能力共進会
- 出品候補牛について、個別巡回により個体状況の把握を行い、飼養者と連携しながら出品に向け取り組んでまいります。

令和4年度公共牧野開牧日

- 【種山高原牧野】**
- 開牧日…5月6日(金)
 - 申請書提出期限…4月15日(金)
- 【阿原山牧場】**
- 開牧日…5月16日(月)
 - 申請書提出期限…4月22日(金)

職員人事



経済部		営農推進部					共済部		金融部		総務部		監査室											
部長 考査役 家子 郁夫		部長 考査役 千葉 裕之		次長 考査役 駒込 利昭		次長兼営農振興課長 考査役 藤沢 英彦		部長 審議役 及川 敬幸		部長 審議役 菊地 一憲		部長 審議役 佐藤 秀伸	次長兼リスク管理課長 考査役 石川 智郁	室長 審議役 及川 宏										
経済課 課長 佐藤 明美 監理役 課長補佐 岩本 真治 監理役 課長補佐 志和 美絵 監理役 (組合員くらしの活動課) 調査役 鈴木 典彦 (岩谷堂支店) 高橋 美里 菊池由紀子 (共済相談課) 嘱託職員 菊地 秀規 嘱託職員 及川智恵子 (全農出向) 農業機械センター 事業所長 千葉 孝浩 監理役 千田 仁 安藤 敏則 山崎 健太		園芸課 課長 荒井 将旭 考査役 課長補佐 谷 梢 監理役 菊地 敏明 監理役 佐藤 智 調査役 安部 智陽 佐藤 慎太郎 (米穀課) 遠藤 憲宏 佐藤 史菜 岩淵 勇輝 (新採用) 竹ヶ原 藍花 (新採用) 小川 優希 嘱託職員 佐藤 幸輝		畜産課 課長 後藤 功賢 監理役 課長補佐 山内 孝信 監理役 調査役 小澤 英史 小原 淳史 (米穀課) 千田 悠史 松村 瑠維 後藤 嵩登 及川 英徳 小松 雄飛 (江刺畜産公社出向) 堆肥処理供給センター・キヤトルセンター 臨時 佐藤 一繁 専務付特命 事業所長 嘱託職員 浅沼 進 調査役 山内 弘一 菊地 正康 (新採用) 佐藤 智恵		流通販売課 課長 及川 央 監理役 課長補佐 小沢 明美 監理役 (組合員くらしの活動課) 廣野 紗千 佐藤ほたる (営農振興課) 精米C・金札米販売C 調査役 (監理役心得) 平野真太郎 神田 康則 菊地 瑛人 江刺ふるさと市場 担当次長 安部文一朗 監理役 (米穀課) 及川 光市 嘱託職員 菊地智枝子		米穀課 中央CE・西部CE・低温倉庫・種子C 課長補佐 (事業所長) 監理役 後藤 拓 調査役 (監理役心得) 青木 宏則 千田 慎也 山本 陸 (新採用)		米穀課 課長 谷 謙治 監理役 調査役 高橋 優 石母田俊基 佐藤 真希 矢倉 憧大 (新採用) 営農支援センター 課長補佐 和川 賢治 監理役 菊池 紀章 調査役 千田 和伸 小野寺 裕 (園芸課) 家ノ子 優 菊地 智耶 新田 篤志 小川 翔平 上村 陸 (新採用) 嘱託職員 佐藤 一夫 嘱託職員 佐藤 哲也		営農振興課 課長補佐 梅原真由美 監理役 石川 清美 調査役 及川希美代 (事務査定課) 調査役 柏山 潤		事務査定課 課長補佐 佐藤 健 監理役 (江刺ふるさと市場) 菊地 弘樹 千田 成未 菊池 奈緒		共済相談課 課長 千葉 慎介 監理役 課長補佐兼LAトレーナー 監理役 志和 竜次 課長補佐 佐藤 力也 LA 監理役 (堆肥処理供給C・キヤトルC) LA 調査役 梅原 貴弘 LA 調査役 及川 良輔 LA 調査役 遠藤 拓弥 LA 後藤 昂 LA 今野 紀明 LA 佐藤有紀江 (岩谷堂支店) LA 鈴木 学 LA 後藤 好美 LA 佐藤 政洋 LA 吉田 洋美 LA 鈴木 友貴 LA 鈴木 侑弥 LA 及川 美佳 (新採用) LA 阿部由加利 (新採用) LA 千葉 翔 (新採用) LA 千葉 ナナ (岩谷堂支店) LA 高橋 史明		金融課 課長 菅原 一成 監理役 店長 藤原 友香 監理役 (玉里支店) 課長補佐 安部 正教 監理役 小田嶋 綾 佐藤 未来 山口 愛莉 菅原 菜央 (新採用) (信連出向) 調査役 佐藤 貴宣 (リスク管理課)		管理課 課長 佐藤 忍 監理役 調査役 梅原 龍二 (米穀課) 佐藤 理恵 佐藤 孝博 嘱託職員 菊池美智子	リスク管理課 課長補佐 及川百合香 監理役 調査役 及川 裕 (玉里支店)	総務課 課長 安部 智博 監理役 課長補佐 菅原 奏恵 監理役 調査役 今野 雅崇 谷地 友貴 紺野 潤平 市川 翔 (新採用) 総務課付 菅原 理映 (共済相談課)	組合員くらしの活動課 課長 高橋 美和 監理役 課長補佐 伊藤 真紀 監理役 (旅行センター) 調査役 小菅 恵 及川 春香 佐々木円香 (江刺ふるさと市場) 伊藤亜華里 (岩谷堂支店) 鈴木 美紅	監査室 室長 審議役 及川 宏 室長補佐 伊藤 忍 監理役

令和4年度 業務管理機構図

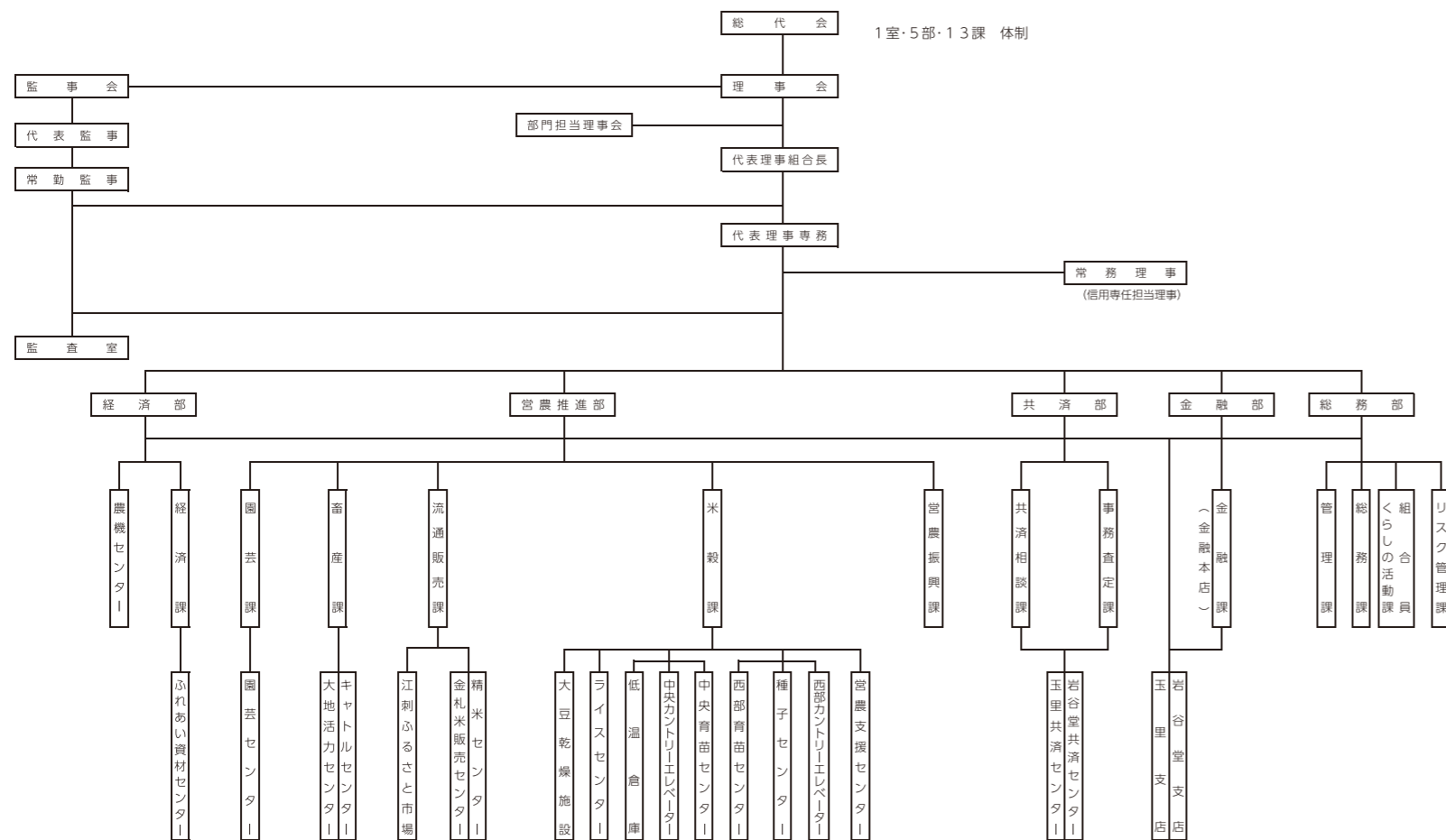

岩谷堂支店

支店長 考査役
菊地 聡 太

副支店長 高橋 宏和
監理役

副支店長 佐賀 健也
監理役

調査役 菊池 真紀
佐藤 美佳
(金融課)

吉田 拓司
小野寺奈々海
菅原 佳代
熊谷 由加
(金融課)

佐藤 菜美
(金融課)

栗又 綾絵
佐久間美咲
小原 桐奈
山内 里紗
菅野 真由
(新採用)

千葉 智美

岩谷堂共済センター

課長補佐 (センター長)
監理役 菊地智恵子

調査役 菊池美千代
坂本 弥生
後藤 志温

玉里支店

支店長 考査役
竹田 順子
(金融課)

副支店長 菊池かおり
監理役 (岩谷堂支店)

及川 真史
(岩谷堂支店)

村上 優菜
村館 七海
(岩谷堂支店)

玉里共済センター

課長補佐 (センター長)
監理役 及川 佳恵
菅野 文乃

※支店駐在

福島県沖を震源とする最大震度6強の地震が発生 余震に気をつけましょう

3月16日深夜、福島県沖を震源とする地震が発生しました。宮城県登米市、福島県南相馬市、相馬市などで震度6強を観測。奥州市でも震度5強を観測しました。

翌17日、JAでは施設の点検を行いました。園芸センター内で一部破損がありましたが、現在修理を行っており、今後の集出荷業務には支障はない見込みです。

余震も続いております。日頃の防災について見直すとともに、くれぐれも気をつけてお過ごしください。



地震により被害を受けた箇所（園芸センター）※修理を行っています。

3月19日、地震による被害状況を視察するため、小沢一郎衆議院議員、木戸口英司参議院議員、立憲民主党会派県議、倉成淳奥州市長らがJA江刺園芸センターを訪問しました。



被害状況を視察した小沢一郎衆議院議員

外階段のゆがみ、シャッターの破損、選果機のずれなどが発生した箇所を確認。小川節男組合長は「東日本大震災のような大きな被害にはならずほっとしている。しっかりと修理を行い、集出荷業務に支障がないようにしたい」と話しました。小沢議員は「早期復旧のためにも関係機関に繋いでいきたい」などと話しました。

建物更生共済ご契約の皆さまへ

自然災害（雪、地震など）により、被害を受けられた方につきましては、被害調査のご相談を随時お受けしております。職員がお伺いし被害状況の確認（写真撮影等）をさせていただきます。

【被害調査の際の留意点】

- ・調査時にはご契約者もしくはご家族の立会いをお願いいたします。
- ・被害調査においては、現場保存の観点から修繕前の被害箇所の確認（写真撮影等）が必須となります。

雪、地震などの被害による住宅の修理・修繕について、JAでは修理委託をしている業者はございません。無用なトラブルを避けるため、修理業者をお選びの際には慎重にご判断ください。

いつ起きるかわからない自然災害に備えていただくためにも、ご契約内容の保障点検活動を実施しております。ご不明な点はお気軽にお問合せください。

☎ JA江刺本店共済部 TEL35-0306
岩谷堂共済センター TEL35-2171
玉里共済センター TEL36-3121

金融 岩谷堂支店 TEL35-2171 / 玉里支店 TEL36-3121

〈担い手金融リーダー〉

全地区



吉田 拓司



栗又 綾絵

〈年金アドバイザー〉

全地区



佐藤 菜美



千葉 智美



小原 桐奈

共済 共済部 共済相談課 TEL35-0306

〈ライフアドバイザー〉

岩谷堂・田原・藤里



梅原 貴弘



今野 紀明



鈴木 学



佐藤 政洋



鈴木 侑弥



千葉 翔

愛宕・伊手・米里・梁川



後藤 昂



佐藤 有紀江



吉田 洋美



鈴木 友貴



阿部 由加利



千葉 ナナ

玉里・広瀬・稲瀬



佐藤 力也



及川 良輔



遠藤 拓弥



後藤 好美



及川 美佳



高橋 央明

女性部 総務部 組合員くらしの活動課 TEL35-0211

愛宕



伊藤 真紀

田原・藤里・伊手



及川 春香

米里・玉里・梁川



鈴木 美紅

広瀬・稲瀬



佐々木 円香



みんなの声



今月のテーマは「春といえば…」

春といえば、草木の芽吹き。大雪にも耐え、自然のすばらしさを感じます。そんな矢先の深夜の大地震。改めて自然の怖さを感じ知らされました。でもやっぱり春は色々なことの始まり。好きです。

愛宕 高橋さん

待っていた春、注文した野菜と花の苗を植え、畑を耕して、楽しみが増えました。今年も体に気をつけて頑張ります。

米里 菊池さん

▼元気に楽しく過ごしていきたいですね。

愛宕 高橋さん

冬の雪解けが始まると、いの一帯に土手一面に咲く福寿草の花。毎年楽しみにしている場所です。その花を見つけると春が近いぞとワクワクしてきます。

梁川 後藤さん

▼今年もきつと素敵な景色が広がったのでしょうねっ。

5月のテーマは「やめられない!」

みなさんが「やめられない!」ことはどんなことですか?教えてください。

なお、引き続きJAに対するご意見・感想もごしお寄せください。

田原 佐藤さん

▼JA本店、支店などに回収ボックスを設置していますので、皆さまご協力お願いします!

愛宕 菊池さん

▼今月も是非作ってみてください!

愛宕 菊池さん

料理が好きなので、「手づくり弁当コンテスト」が良かったです。JA旬レシピはほとんど毎回参考に作っています。

愛宕 菊池さん

エコキャップ運動、すごい量が集まりましたね!私もJAに行く際は協力したいと思えました。とても素敵な活動ですので、継続頑張ってください!

田原 佐藤さん

▼JA本店、支店などに回収ボックスを設置していますので、皆さまご協力お願いします!

愛宕 菊池さん

テーマ以外に寄せられたお便り



「親子で考えよう!レシピコンテスト」で優秀賞を受賞しました!

親子でクッキング / 樋口 夏子さん・優志さん親子 (稲瀬)

冷えると分かれる! 江刺りんごジュースを使った2色ゼリー



今月のオススメ

江刺りんごジュース

1.95ml 果汁100%

スッキリとした爽やかな酸味とほどよい甘さが特徴。まるで生のりんごを食べているようなジューシーさが自慢の100%ジュースです。

- 【材料】 (8人分)
- ・無調整豆乳 … 200ml
 - A 植物性ホイップ … 200ml
 - ・卵 … 1個
 - B 江刺りんごジュース … 500ml
 - ・砂糖 … 60g
 - ・ゼラチン … 15g
- 【作り方】
1. ボウルにAを入れ、よく混ぜる。
 2. 鍋にBを入れ火にかけ、かき混ぜながらまわりがブツブツして沸騰する直前に火を止める。
 3. AにBを入れ混ぜる。
 4. 3をカップに入れ、少し時間をおいて粗熱をとり、冷蔵庫に入れて冷やす。
 5. 冷えると2層に分かれる。上に泡立てたホイップクリームや果物をのせて出来上がり!

冷えると2層に分かれる不思議なゼリー☆ぶどうやオレンジなどの100%ジュースでもチャレンジしてみてくださいね!

クロスワードクイズ

- タテのカギ
- 1 ハナショウブとカキツバタは—をつけるのが難しい
 - 3 擬餌鮎(ぎじばり)の一種です
 - 5 米国の通貨単位
 - 6 —の前の小事
 - 7 —の余地もないほど混み合った会場
 - 9 商品を並べて売る場所
 - 11 料理長をフランス語でいうと
 - 13 あごや鼻の下に生えます
 - 15 高校の最寄り駅までの—定期券を買った
 - 17 ジェラシー、焼きもちともいいます
 - 19 プリンセス・ミチコという品種がある花
 - 20 カキツバタに似た花が咲きます
 - 21 燃料ガスや酸素などを詰めます

二重マスの文字をA~Eの順に並べてできる言葉は何でしょうか?

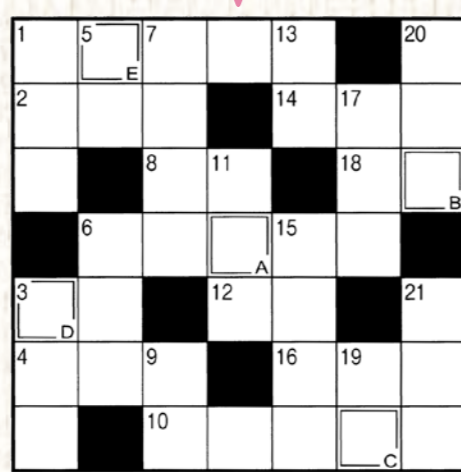

ハガキ 〒023-1101 江刺岩谷堂字反町362-1 JA江刺 組合員くらしの活動課行

Eメール messagetostem@jaesashi.or.jp

締め切り 5月2日(当日消印有効)

※賞品の発送をもって発表にかえさせていただきます。

3月号の答え ABCDE ヤエザクラ 応募総数44人 正解数42人



抽選で正解者5人にJA商品券をプレゼント!

クイズの答え、住所、氏名(ペンネーム)、年齢、テーマに寄せた内容、または感想等をお書きのうえ、ハガキかEメールでご応募ください。



JA江刺旅行センター業務の移管について

平素は、当JAの旅行センターをご利用いただき誠にありがとうございます。
 さて、当JAの旅行事業につきましては、令和4年4月1日より旅行センターを廃止し、地域の新たなサービスとしてJAグループで旅行事業を担う(株)農協観光に業務を移管いたしました。
 長年に亘る多大なご愛顧につきまして感謝申し上げますとともに、今後も引き続き皆さまの需要に幅広く対応し、サービスの提供に努めてまいりますのでよろしくお願い申し上げます。

4月1日以降のご相談窓口は下記のとおりとなります。

●旅行に関する相談窓口

(株)農協観光 岩手支店 TEL019-622-1005

※当JAにご相談があった場合は、上記窓口にお繋ぎいたします

☎お問い合わせ先 組合員くらしの活動課 (伊藤(真)) TEL35-0211

職員人事

退職 (令和4年3月31日付)
 お世話になりました。

- 吉田 学さん (営農推進部園芸課)
- 高橋 一貫さん (営農推進部園芸課)
- 小澤亜希斗さん (経済部経済課)



【理事会だより】

第15回理事会 (3月11日開催)

主な決議事項は次のとおりです。
 ・「JA岩手県第4次管理・経済業務システム」導入について ほか5件

第16回理事会 (3月24日開催)

主な決議事項は次のとおりです。
 ・第10次農業振興計画の策定について
 ・第14次三か年計画の策定について ほか12件

【協同のちから】

●組合員	5,539人	●長期共済保有高	1,483億円
●出資金	23億2,155万円	●販売品販売高	56億3,633万円
●貯金高	575億2,664万円	●購買品供給高	19億3,313万円
●貸付金	69億1,764万円		

令和4年3月31日現在

5月の行事予定

- 11日(水) 子牛市場
- 16日(月) 第2回理事会
- 19日(木) 外務日
- 20日(金) 外務日
- 30日(日) 第3回理事会

新型コロナウイルス感染拡大防止の観点から、ポスト投函にて広報誌を配布しております。

(小音)

「JAでやってみたい仕事はありますか」と聞かれて「広報誌を作ってみたいです」と答えたのは平成23年10月のこと。まったくうまくいかなかった面接試験の中で、私が唯一はつきり答えられたことでした。平成26年4月、広報に異動した私に、当時の専務は「念願叶ったな」と声をかけてくださいました。あのニヤリとした笑顔は、今でも忘れられません(笑) JA江刺に新たに12人の職員が入組しました。皆さんはどんな仕事をやってみたいと答えたのでしょうか。 3年後、5年後、10年後、未来の自分にその言葉はききと選んでくることと思います。 初心を思い出し、私も新たな一歩を踏み出したいと思う春です。

編集後記

(株)E-ポート JAでんきはじめました

おトクで安心・切替カンタン

●検針票で料金シミュレーション

現在ご使用の検針票

お使いの電気料金がおトクになるか、わかります。詳しくは、下記JAでんきホームページ、またはお問合せ先まで。
 ※検針票はお申込み時に必要になります。

<https://zennoh-energy.co.jp/ja-denki/>

(株)E-ポートでは、電気事業を展開し、地域に還元し、農業振興に役立てます。

お問合せ・お申込み先
 ☎E-ポート ガス課 TEL35-7874

大地活力センター休日変更について

令和4年4月1日より

大地活力センターの定休日を
 毎週水曜日と日曜日に変更します。

皆様のご理解とご協力をお願い致します。

※土曜日と祝日(年末年始を除く)は従来通り通常営業致します。

☎大地活力センター TEL36-2970

ふれあい・資材センター
 ゴールデンウィーク中の営業について

4月29日(金)～5月8日(日)の期間中の土・日・祝日は午前みの営業とさせていただきます。
 尚、予約飼料の直取りは4月27日(水)から実施します。

4/29 金	4/30 土	5/1 日	5/2 月	5/3 火	5/4 水	5/5 木	5/6 金	5/7 土	5/8 日
▲	▲	▲	○	▲	▲	▲	○	▲	▲

○: 通常営業 8:30~18:00

▲: 午前営業 8:30~12:00

☎経済部 TEL31-1211

江刺農機センター 春の繁忙期対応

- 期間 4月16日(土)～5月22日(日)
- 営業時間 8:30～17:00
- 土日祝日も営業いたします。(5月5日のみ休業します)

※人数は半数体制のため、出張修理は原則受けかねます。
 ※状況により期間は変更となる場合があります。

☎江刺農業機械センター TEL35-2716

ペットボトルキャップ回収にご協力ください



JA女性部では「世界のこどもたちにワクチンを届ける」ことを目的とした、ペットボトルキャップの回収運動に取り組んでいます。

- 回収場所 JA江刺本店、岩谷堂支店、玉里支店 等
 ※JA本店・支店は平日(9:00～15:00)のみ回収用BOXを設置しますので、集めたキャップを入れてください。
- 回収できるもの
 ・清涼飲料水のペットボトルキャップのみ
- ☒回収できないもの
 ・しょうゆなどの調味料、焼酎、金属のもの



【お願い】キャップは洗い、シールははがしてください。

JA春の新生活応援



令和4年2/10▶5/31のキャンペーン

JAに給与振込口座を新たにご指定いただくと*
 QUOカード1,000円分プレゼント!

*令和4年2月から6月までのいずれかの月において、5万円以上の給与のお振込みが確認できたお客様。

さらに 県産ブランド米
 パックごはんセット プレゼント

*パックごはんセット
 「金色の風」「銀河のしずく」「江刺金札米」各1個

- (1)JAネットバンク、(2)JAバンクアプリ、(3)JAカード、いずれかのお取引をご成約いただくごとに1セットずつプレゼント!!



キャンペーン利用規約

※新たに給与振込口座にご指定いただき、令和4年2月から6月までのいずれかの月において、5万円以上の給与のお振込みが確認できた方に、「QUOカード(1,000円分)」をプレゼントします。
 ※景品はお申込みの翌月以降に進呈します。

※新たに給与振込口座にご指定いただき、さらに下記(1)～(3)のいずれかのお取引をご成約いただくごとに、「金色の風 パックごはん」「銀河のしずく パックごはん」「江刺金札米 パックごはん」(合計3個で1セット)をプレゼントします。(1)～(3)すべてご成約の方に、3セットプレゼントします。

(1)JAネットバンク (2)JAバンクアプリ (3)JAカード

※景品はお申込みの翌月以降に進呈します。
 ※詳しくは、お近くのJAバンク窓口までお問い合わせください。

清明 -せいめい- (4月5日~19日頃)

清明とは、万物が明るく清らかで美しい様子を表す「清浄明潔」からきた言葉。この時期になると空気が潤い、美しい虹が見られるようになる。



4月

江刺まるごと探険隊

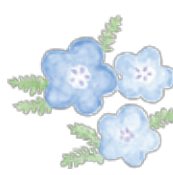

①江刺ふるさと市場には苗が並び始めました。これは何の苗でしょう？(答えはこのページの下) ②ごはんにもパンにもパスタにも合う「食べるこめ油」にアクパツァ味が登場(左)!ジギスカン味と食べ比べてみませんか？(江刺ふるさと市場レジ横で取り扱い中) ③表彰状を持ってにっこり☆今月の旬レシピは彼が担当してくれました。(12ページをご覧ください) ④入学式の看板からチラチラッ ⑤実はとっても風が強くて冷たくて、みんな頑張って撮影しました ⑥今日から1年生♪ ⑦4月到来。新採用職員もそれぞれ初めての仕事に挑戦しています！(2~3ページで紹介) ⑧JAいわてグループでは、岩手出身のアスリートにお米と応援メッセージを届けるイベントを行いました。(8ページをご覧ください) ⑨きゅうりの苗を真剣に見つめるのは高橋尚さん(藤里)。3月30日、尚さんの圃場で指導会が行われました。(8ページをご覧ください)

(①の答え：ソラマメ)

○

とじ穴

○

お手数ですが、とじ穴を開けて保管してください。

stem | すてむとは、①「植物」の茎や幹 ②軸、心樑 ③船のへさき、船首等の意味があります。組合員とJAの「軸」となり、次世代にチャレンジする江刺農業の「幹」となることを願っています。

発行/岩手江刺農業協同組合 編集/広報委員会 〒023-1101 岩手県奥州市江刺岩谷堂字反町362-1 TEL (0197) 35-0211 FAX (0197) 35-0210
発行日/4月12日 印刷/鈴木印刷株式会社
▶ホームページアドレス <https://www.jaesashi.or.jp/> ▶メールアドレス messagetostem@jaesashi.or.jp 本紙は資源リサイクル推進のため再生紙を使用しています。