

stem

特集：繋ぐ ～全国初!阿原山牧場が「牛群管理アプリ」を導入～



JA江刺



CONTENTS

- ② 農に生きる
▷菊池 克則さん (藤里)
表紙紹介
- ④ 特集 繋ぐ
～全国初! 阿原山牧場が「牛群管理アプリ」を導入～
- ⑥ 事業者の方へ 消費税 インボイス制度
- ⑦ 気軽にチャレンジ! 健康体操
▷肩ほぐし体操
- ⑧ J A Esashi News File
- ⑩ 営農ファイル
▷畜産 5月子牛市場成績
7月キャトルセンター受入日
▷米穀 6月の中干し
- ⑫ J A 旬レシピ
▷ピリッと辛さがグセになる! 俺の冷やし中華
- ⑬ みんなの声
▷今月のテーマ「好きな言葉」
4コマまんが▷ひつじのひじき
クロスワードクイズ
- ⑭ We Love Esashi!
▷JA YOUTH 今野 雅士さん
今月のお知らせ
- ⑮ 理事会だより
編集後記/行事予定
- ⑯ 江刺まるごと探険隊



表紙紹介
【伊手地区】



みきこ 珠希子ちゃん さきこ 颯希子ちゃん
ゆきこ 結希子ちゃん

りんごのお花に囲まれながら、にっこりポーズをとってくれたのは颯希子ちゃん、結希子ちゃん、珠希子ちゃん姉妹です。3人のお家では、おじいちゃん、おばあちゃん、お母さんがりんごを育てています。「おばあちゃんが作ってくれるりんごケーキが好き。とってもおいしいよ!」と教えてくれました。ケンカもたくさんするけれど、今日も元気いっぱい&仲良しの3人です。

農に生きる

地域を繋ぐ農業
土とともに生きていく



5月25日、藤里小学校の学童農園で田植えが行われました。5年生児童6人に田植えを指導したのは、菊池克則さん。学童農園の指導に携わり、今年で14年目を迎えました。泥だらけになって楽しそうに田植えをする子どもたちを見つめながら「子どもたちと一緒に農作業するのは楽しい。いつも元気をもらい、これからも頑張っていこうという気持ちになる」と目を細める克則さん。「将来、農業をしようと思う子が現れたらうれしい」と期待を込めます。

農家に生まれ育ち、就農を意識していたという克則さんは、学生時代は農業を専攻。就職した種苗会社でも、メーカーや農薬会社など、仕事を通じて出会った人に教えてもらいながら、学びを深めてきました。特に、土壌についての知識を得られたことは、農業をする上で大切な土台となりました。

克則さんの農業の基本は、土づくりにあります。粘土質の土壌に恵まれた地域では、粘りのあるおいしいお米が出来ます。「おいしいお米を作ろうと頑張ってきた人たちがいて、これまでに繋いでくれた大切な場所。土とともに生きていく」と、力を込めます。

江刺金札米は今年、100周年を迎えます。「100年もの間、この土地でおいしいお米を作ろうと頑張ってきた先人たちがいる。100周年の節目に生産者として立ち会えることは光栄」と話す克則さん。「農業は嫌いじゃないですよ」とはにかむように笑いながら、今日も、これからも、土とともに生きていきます。

米の値下がりが続く状況の中では、このままでは暮らしていけないのではとの不安を抱えることもありました。震災の折には、その年の作付けに間に合わせるため、4畝もの田んぼの修復に追われました。大変な状況の中でも、克則さんは米作りを続けてきました。

「農業は収穫の喜びとともにある仕事。実りの時期を迎えると、一年の成果が目に見える。一年を乗り越え収穫することが出来る、おいしいと言って食べてくれる人がいるととてもうれしい」と、30年を振り返ります。

江刺金札米は今年、100周年を迎えます。「100年もの間、この土地でおいしいお米を作ろうと頑張ってきた先人たちがいる。100周年の節目に生産者として立ち会えることは光栄」と話す克則さん。「農業は嫌いじゃないですよ」とはにかむように笑いながら、今日も、これからも、土とともに生きていきます。

江刺金札米は今年、100周年を迎えます。「100年もの間、この土地でおいしいお米を作ろうと頑張ってきた先人たちがいる。100周年の節目に生産者として立ち会えることは光栄」と話す克則さん。「農業は嫌いじゃないですよ」とはにかむように笑いながら、今日も、これからも、土とともに生きていきます。



野球やゴルフが好き!

子どもたちの農作業がいつも楽しみ♪

菊池 克則さん
藤里

◇経営規模/水田7.5畝
◇経歴/岩谷堂農林高校(現・岩谷堂高校)、岩手県立農業短期大学を卒業後、(株)藤政行種苗を経て、35歳の時に就農。現在、江刺農業青色申告会会長を務める。

特集

鍛えど

つな

全国初！阿原山牧場が「牛群管理アプリ」を導入

阿原山牧場や種山高原牧場などの「公共牧野」では、5月～10月末頃まで生産者の皆さまからお預かりした牛の放牧を行っています。

放牧をしている間、牛たちは新鮮な草を食べ、元気いっぱい牧野を駆け回ります。ストレスなくのびのびと生活し、足腰が丈夫に鍛えられ、受胎率の向上にも繋がるといわれています。生産者の皆様の飼養コストの低減や、労力の削減にも繋がります。

5月17日に開牧を迎えた阿原山牧場では、放牧の前に、牛たちに青いタグのついた首輪を装着しました。



生産者の皆さまからお預かりした牛たちは、妊娠や放牧経験の有無などによって分けられたそれぞれの牧区に放牧されます。放牧した後、放牧看視などの個体確認作業を行いながら、牛の脱走や事故、混牧の防止に努めています。

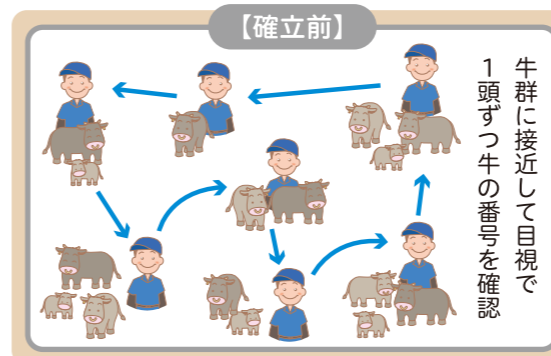

この作業はこれまで、看視員が牧野を見回って牛に近づき、耳に付いたタグを確認するといった、目視によるものでした。阿原山牧場では3人の看視員が交代勤務をしており、現在70畝で放牧を行っています。やぶの中に牛が隠れてしまうこともあり、広大な面積の中で1頭1頭確認していく作業は、大変労力を必要とするものでした。



労力軽減をはかりながら個体管理を適正に行うため、関係機関と連携し、「牛群管理アプリ」の導入に向けて動き始めました。

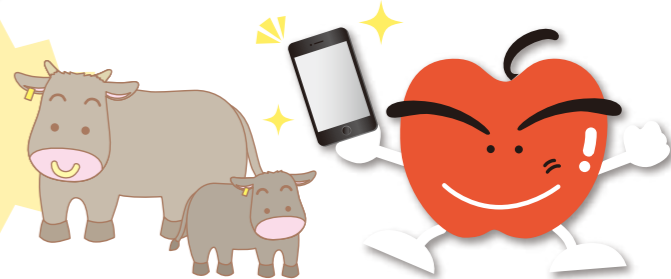

アプリは令和元年に岩手県農業研究センター畜産研究所が東京都の企業と共同で開発したものです。Bluetooth（ロー エナジー（BLE））という極低電力の近距離無線通信方式を活用し、牛の首輪につけた小型発信器（BLEタグ）から送信された情報を、アプリをダウンロードしたスマートフォンなどで受信します。

最大半径50メートルの通信範囲内の牛を検知し、一度も検知していない個体（無色）、現在検知範囲内にいる個体（オレンジ色）、その日一度は検知したが今は範囲外個体（黄色）の3色に分けて表示します。

この新しい技術の活用に向けて、県南広域振興局の実証事業を活用し、奥州農業改良普及センター、JA江刺も連携しながら、令和2年8月から11月まで、阿原山牧場での実証試験を行いました。



首輪のベルトへのBLEタグの付け方、首輪の長さ、タグ落下防止リングの形状なども細かくチェック。お預かりした牛たちに負担や危険がないことを最優先に試験を行いました。試験の結果、これまでの目視での確認に比べ、作業時間は激減（従来の31・5%に削減）。令和3年5月17日の開牧から、本格導入することとなりました。

牛群にさほど接近することなく、携帯端末の画面を通じて検知牛を確認

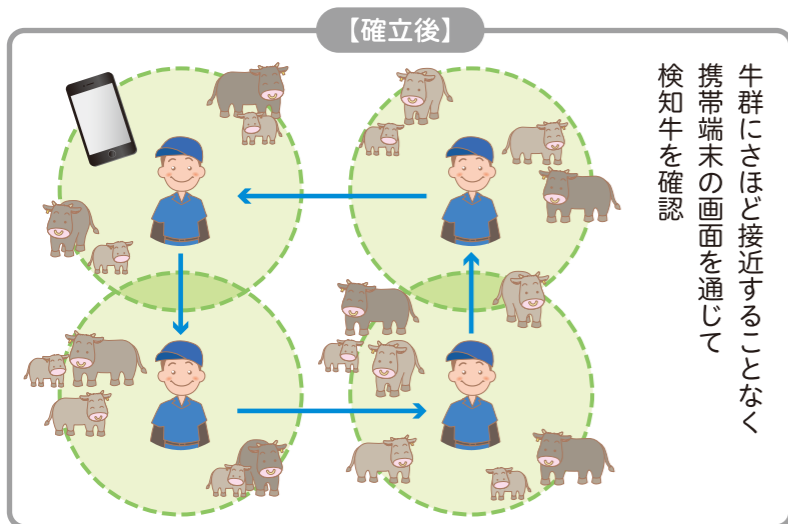

公共牧野は農家の皆さまの省力化や経営規模拡大に大きな役割を果たしています。

しかし、受け入れる公共牧野では、個体確認作業や分離放牧などの牛群管理作業の労力負担軽減が課題として挙げられていました。

情報通信技術の発展により、これらの個体・牛群管理を省力的に行うための技術が開発されました。電波状況の良くない環境下でも活用でき、牛にも人にも負担がかりません。

阿原山牧場での実証試験を経て、技術の有効性を世に示すことが出来ました。今後、県内外に広く普及し、役立っていくことを期待しています。

奥州農業改良普及センター（左から）
農業普及員 羽田 雅紀さん
上席農業普及員 小川 音々さん
上席農業普及員 千葉 彩さん



生産者の皆さまからお預かりした大切な牛であり、脱走や事故防止のため個体確認は、重要な作業です。その一方で、限られた人数の中で、広大な牧場の中にある牛を一頭一頭確認していくことは容易ではありませんでした。

新しい技術の導入により、大幅に省力化することが出来ました。導入したばかりなので、これからも都度運用を見直していくことは必要です。牛群管理アプリを活用した公共牧野での個体管理は、全国初の取り組みです。

私たち阿原山牧場が実証することにより、全国の公共牧野の課題解決に繋がる可能性があります。牛にとっても人にとっても良い運用が出来るよう、これからも頑張ります。

一般社団法人江刺畜産公社
次長 佐藤 一繁さん



気軽にチャレンジ！健康体操 3

気になる肩こりをほぐしていきましょう！

肩ほぐし体操



用意するもの
イス
※立った状態でもOK



奥州市スポーツ推進委員
よしつぐ
佐藤 義嗣さん(田原)

肩を上げて下ろす体操では、緊張と脱力により、無理なく肩をほぐせます。肩をまわす体操は、肩だけでなく背中まで、広い範囲をほぐすことができます。立った状態でも、イスに座ったままでも、いつでもどこでも気軽に出来る体操なので、無理をせずに、出来る範囲で続けていきましょう。

事業者の方へ

消費税 インボイス制度

令和5年10月1日から「適格請求書等保存方式(インボイス制度)」が導入されます。適格請求書発行事業者(登録事業者)のみが適格請求書(インボイス)を交付することができます。



制度導入までのスケジュール

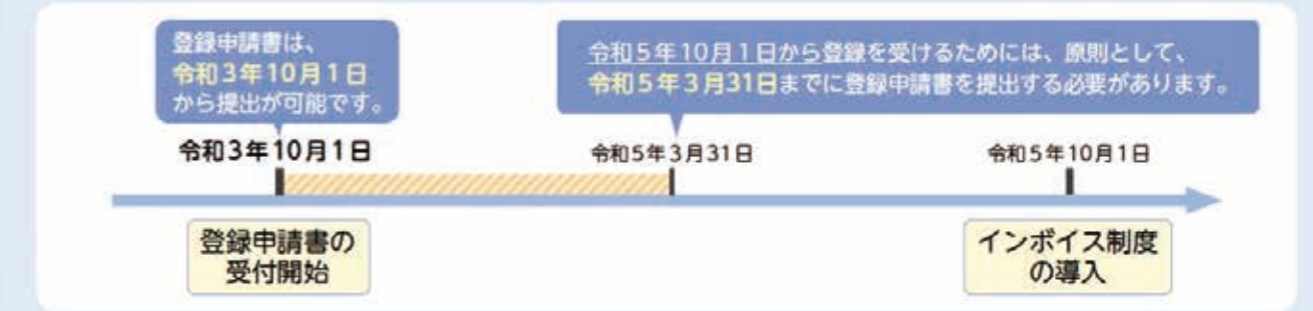

登録事業者になろうとする事業者の方は「適格請求書発行事業者の登録申請書(登録申請書)」の提出が必要です。登録申請書提出後、税務署から登録番号などの通知が行われます。

※ 登録番号については、法人番号を有する事業者の方は「T+法人番号」、それ以外の事業者の方は「T+13桁の数字(新たな固有の番号)」が登録番号となります。

「インボイス制度」ってナニ?

- ▶ 売手である登録事業者は、買手である取引相手(課税事業者)から求められたときは、インボイスを交付しなければなりません(また、交付したインボイスの写しを保存しておく必要があります)。
 - ▶ 買手は仕入税額控除の適用を受けるために、原則として、取引相手(売手)である登録事業者から交付を受けたインボイス(※)の保存等が必要となります。
- (※) 買手は、自らが作成した仕入明細書等のうち、一定の事項(インボイスに記載が必要な事項)が記載され取引相手の確認を受けたものを保存することで、仕入税額控除の適用を受けることもできます。



インボイス制度に関するお問合せ先

- インボイス制度に関する一般的なご相談は、専用ダイヤルで受け付けております。
【専用ダイヤル】0120-205-553(無料)
【受付時間】9:00~17:00(土日祝除く)
- 詳しくお知りになりたい方は、国税庁ホームページ(<https://www.nta.go.jp>)の「インボイス制度特設サイト」をご覧ください。



江刺金札米 100周年記念行事実行委員 記念事業で節目の年を祝う



100周年を記念して作成した、感謝を伝えるポスター

6月7日、江刺金札米100周年記念行事実行委員会を江刺農業活性化センターで開催しました。

実行委員長を務める小川節男組合長は「100周年を祝う事業の成功に向け、皆さんの意見を広く集めながら取り組んでいく」とあいさつ。来年3月までに行う事業の進捗を確認するとともに、新たなイベントの提案・協議を行いました。

100周年記念事業としてこれまでに、ポスターやテレビCMを作成。ポロシャツや帽子、日本酒などの記念グッズの製造も進んでおり、6月末から順次販売を開始する予定です。来年1月には記念誌の発行や記念式典を計画しています。

さらに、市民から金札米ゆかりの品を集めた「100周年記念博物館」を実施することなどを新たに協議しました。

金札米100周年祝い 「陸羽132号」を田植え

稲瀬農業の未来を考える会が記念事業



▲稲瀬に里帰りした「陸羽132号」の田植え

◀米寿の皆さん

5月10日、稲瀬農業の未来を考える会は田植え祭りを開催し、江刺金札米の原点となった品種「陸羽132号」の田植えを行いました。

「陸羽132号」の育種には稲瀬出身の岩淵直治氏が携わっており、100周年の節目を地域でお祝いしようと、様々な事業を展開しています。

この日の田植えには、陸羽132号の種もみを寄贈した一関市の市民団体「里山ジャパン」、グループジャ盛岡のスタッフも参加。「お米には八十八の手間がかかる」といわれていること由来し、今年88歳の米寿を迎えた稲瀬在住の5人も田植えに参加しました。安部直佑さんは「100周年に立ち会えてうれしい。立派な米に育ってほしい」と期待を込めました。

江刺金札米の証

昭和初期の「大黒様」が見つかる

昭和5年から15年頃まで江刺金札米に封入されていたとされる銅製の「大黒立像」が見つかりました。
江刺のお米は大正14年から東京市場への出荷が始まりました。当時は、「赤札」を付けて販売していたことから「赤札米」と呼ばれて評判になりました。しかし、類似品が横行したことから、昭和5年からは「金札」をつけ、一車中一俵の米俵に「大黒様」の銅像を封入し、「江刺金札米」の証としました。
これまで実物が確認されていませんでしたが、稲瀬の旧家の神棚で発見され、えさし郷土文化館が書物や写真をもとに調査。実物だと判明しました。
野坂晃平学芸員は「地域の米作りの歴史を語るうえで、欠かせない資料。展示を行い、地域の皆さんに伝えていきたい」と話しました。



発見された銅製の黒熊は、高さ7.1cm、幅4.8cm、奥行き3.9cm、重さ127g。下に2つの穴が開いており、麻ひもを通して俵の中で固定していたと考えられます。

農業農村整備優良地区コンクールで 最高賞に輝く

持続可能な地域農業を次世代へ(圃)上小田代

田原の(圃)上小田代は、令和2年度農業農村整備優良地区コンクールの中山間地域等振興部門で、最高賞の農林水産大臣表彰に輝きました。

このコンクールは活力ある農村づくりに取り組む地区や団体を評価するものです。(圃)上小田代での農地集積と機能の集約化による営農の効率化、加工品開発や販路拡大といった取り組みが評価されました。

(圃)上小田代のある上小田代ぶどう沢地区は、山林に囲まれた中山間地にあり、農地が急傾斜地にあること、水はけが悪いことなどの問題を抱えていました。そんな中でも、地域での持続可能な農業の継続に向けた取り組みを精力的に継続。農地や主要営農施設の整備、収益力の向上などに取り組んできました。

今後も様々な挑戦を続けていくことが期待されています。



(圃)上小田代の伊藤周治組合長(右から2番目)、伊藤卓哉さん(右から3番目)

ゆかりの一品を募集します!



いおて
江刺金札米
ESASHI KINSATSUMAI

江刺金札米100周年を記念して、江刺金札米のゆかりの品を募集します。
皆さんのご自宅に「お宝」が眠っていませんか?
※収集した資料は「江刺金札米100周年記念博物館」(臨時)として公開予定です。

金札米ゆかりの品の例 ※特に、昭和初期以前のものを探しています。

- 米俵についていた札や票箋の現物または写真
札 : 金札、赤札
票箋 : 「岩田摺」と書かれた票箋や移出米検査の票箋
写真 : 当時の米俵の写真(札や票箋のついているもの)
- 岩田式糊摺機の現物または写真
- PRポスターやちらしの現物または写真
- 陸羽132号に関する当時の資料・印刷物
- 江刺郡農会や岩手県立農事試験場胆江分場等に関する当時の資料・印刷物 など

江刺金札米100周年記念実行委員会 (JA江刺営農推進部米穀課内 TEL35-7352)

学童農園でにぎやかに田植え

秋の収穫が楽しみ



▲楽しく田植えをした児童(藤里小)



◀苗の様子もじっくり観察!(玉里小)

5月中旬から下旬にかけて、JA江刺管内の学童農園で田植えが行われました。
14日には玉里小学校の5年生児童9人が佐藤安三さんの指導のもと田植えに挑戦。裸足で田んぼに入った児童たちは、圃場に引かれた線に沿って丁寧に苗を植え付けていきました。
菊池恵太さんは、「家で農業の手伝いをしているけれど、手で植えたのは初めて。ご飯が大好きなので育つのがとても楽しみ」と元気に話しました。初めて田植えをした高橋竜愛さんは、「足をとられて転んでしまい、大変だったけれど楽しかった。収穫が楽しみ」と笑顔を見せました。

6月の中干し

中干し

- ①目標茎数が確保されたら中干しを実施しましょう。
(目安：50株植え30本、60株植え25本、70株植え22本程度)
- ②有効分げつ終止期（6月25日頃）から7月5日頃までに実施しましょう。
- ③中干し期間は7～10日程度とし、田面に細かいヒビが入り、軽く踏んで足跡がつく程度までを目安とします。

中干しの効果

- 1. 土壌への酸素供給 → 根の健全化！
- 2. 過度なチッソ吸収の抑制 → 無効分げつ抑制、倒伏の防止
- 3. 透水性の向上 → 田面を固くして収穫作業を楽に！

<中干しが特に必要な水田>

- ・過繁茂で葉色の濃い水田
- ・生わらが入っており、ガスがわく水田
- ・水持ちの良い水田（1回の入水で7日以上もつ水田）



溝切り

- ・中干しの効果をさらに高めるために実施しましょう。
- ・2～4mに1本の割合で10a当たり6～8本掘り、枕地を溝でつないで排水を促進します。
- ・中干し後1日～数日してから実施すると、溝が崩れず効果的です。

中干し後の水管理

- ①根の酸欠防止のため、はじめの2～3日間は走り水とします（水をさっと流すだけ）。
- ②その後しばらく低温の心配がない場合は、間断かんがいとします。**1～2日湛水 → 3～4日落水**

雑草防除（中後期除草剤について）

特別栽培米の中後期除草剤は、「**バサグラン**」、「**トドメMF**」、「**ロイアント**」の3種類の

中から1剤を選択して1回のみ使用可能です。

バサグラン	イネ科を除く水田1年生雑草、多年生雑草(ホタルイ・クログワイ・シズイ等)に効果があります。 → ノビエには効果がないので注意！！
トドメMF	ノビエに効果があります。 → 広葉雑草には効果がないので注意！！
ロイアント乳剤	ノビエ・イボクサ・クサネム等に効果があります。 → ホタルイ・クログワイなどには効果が劣るので注意！！

・雑草の発生や種類をみて散布します。→雑草がない部分に散布しても効果はありません。

<ロイアント乳剤の散布にあたっての注意>

- ①**幼穂形成期以降**の散布で**止葉の下垂**が発生する場合がありますので、「**幼穂形成期前までに散布**」しましょう。
- ②**大豆、トマト、きゅうり、トウモロコシに薬液が付着すると薬害が発生**しますので、**ドリフトや散布器具の洗浄不足**には十分注意し、使用後の散布器具やタンクは速やかに十分に洗浄しましょう！

外国人技能実習生へ募金贈る JA江刺役職員

JA江刺の役職員は、管内の外国人技能実習生に募金を贈りました。

JA江刺管内では現在、令和元年4月にフィリピンから入国した5人が農業分野の技能実習を行っています。

令和2年から続くコロナ禍により、フィリピン国内でも感染が拡大しています。今年に入り家族が罹患した実習生もおりますが、出入国規制等の理由により帰国が困難な状況が続いていました。

小川節男組合長は「世界中がコロナ禍で大変な状況が続いている。実習生たちも家族と離れ、心を痛めていると思う。少しでも募金を役立ててもらえると嬉しい」と話しました。



技能実習生に役職員からの募金を手渡す小川節男組合長▶

5月子牛市場の状況と成績

地区名	性別	売 買			平均		
		頭数	最高(千円)	最低(千円)	平均(円)	体重(kg)	単価(kg当円)
岩合堂	雌	5	725	244	543,200	273	1,983
	去	9	805	615	718,444	336	2,133
愛宕	雌	1	576	576	576,000	320	1,800
	去	-	-	-	-	-	-
田原	雌	2	805	593	699,000	310	2,254
	去	2	860	576	718,000	360	1,991
藤里	雌	10	764	507	645,000	311	2,071
	去	14	867	649	752,000	344	2,185
伊手	雌	5	754	690	723,600	317	2,282
	去	4	872	662	733,000	333	2,196
米里	雌	3	748	626	705,333	292	2,415
	去	7	905	642	769,428	357	2,153
玉里	雌	16	751	552	646,812	303	2,128
	去	21	853	545	705,904	336	2,098
梁川	雌	2	725	529	627,000	315	1,987
	去	7	857	483	690,571	320	2,155
広瀬	雌	2	610	571	590,500	307	1,923
	去	7	848	648	753,000	341	2,206
稲瀬	雌	2	891	637	764,000	289	2,639
	去	1	718	718	718,000	303	2,369
江刺計	雌	48	891	244	649,708	303	2,140
	去	72	905	483	727,708	338	2,147
	計	120	905	244	696,508	324	2,144
ふるさと	雌	73	783	422	635,699	303	2,097
	去	84	1,011	360	705,393	332	2,124
磐井	雌	116	859	220	583,172	288	2,024
	去	173	1,034	21	662,751	328	2,018

(税抜価格)

※当月の市場成績は畜産課のほかJA各事務所に設置しています。

●第64回江刺家畜共進会開催延期について

第64回江刺家畜共進会は、岩手県畜産共進会への出品選抜を兼ねた大会とし、令和3年7月28日（水）開催にむけて準備を進めておりましたが、新型コロナウイルス感染症の感染拡大状況を鑑みるとともに、出品に関わる組合員ならびに関係者の健康と安全面を最優先に考慮し、下記日時に延期し出品区分等縮小し開催いたします。

変更開催日時 令和3年11月26日(金)

変更出品区分

- 種 牛の部…3区分（若雌(2)、経産(1)）
- 肥育牛の部…1区分

●令和3年7月期登録審査について

実施日 令和3年7月28日(水)
午前 9時30分から搬入・測尺
10時30分から審査開始
申込期日 令和3年7月8日(水)

7月キャトルセンター受入日

- ▶子 牛… 7月13日(火)
- ▶繁殖育成… 7月21日(水)
- ▶子牛予備… 7月27日(火)

※事前に申込のあった方のみ。なお、預託料の支払いは口座振替を原則としています。
※詳しくはキャトルセンターまでお問い合わせください。

☎TEL070-7421-7099

●土日祝の授精依頼は

☎大地活力センター

TEL36-2970

電気柵設置経費を補助します

有害獣による農作物等への被害を防止するため、農地等に電気柵を設置する農家の方に、電気柵設置に要する経費の一部を補助します。

- 対象者 ・農家・業として農業、林業又は畜産業を営む個人
- 補助対象 ・奥州市内の農地等に設置する電気柵の資材費
- 補助率 ・資材購入費の2分の1以内（上限5万円）※1,000円未満切捨
- 申請期限 ・令和3年6月30日(金)
- 注意事項 ・当事業は予算の範囲内で行われます。申請が多い場合は別に定める基準により選考します。
・交付決定前に設置された場合は対象外となります。

詳しい申請方法・提出書類については、下記までお問合せください。

【申請先・お問合せ先】奥州市鳥獣被害防止総合対策協議会（農地林務課農村保全係内）

TEL0197-34-1764/FAX0197-24-1992

ピリッと辛さがクセになる！ 俺の冷やし中華



冷やし中華を江刺トマトジュースと食べるラー油でアレンジ！
暑い時期でもガッツリ食が進みます！

青年部稲瀬支部
千葉 翔さん



【材料】 (一人分)

- ・冷し中華めん…80g (1束) ・水菜…適量
- ・パプリカ…1/4個 ・鶏のささみ…1本
- ・スープ (添付のもの)…50g (1袋)
- ・江刺トマトジュース…50ml ・食べるラー油…小さじ1
- ・黒コショウ・バジル (お好みで)

【作り方】

1. 水菜を約4cm幅に切る。パプリカは細切りにする。
 2. ささみは火が通るまでゆでたあと、冷水で冷やし、一口大に切る。
 3. 添付のスープと、江刺トマトジュースをよく混ぜておく。
 4. 沸騰したお湯に冷し中華めんを入れ、3分ゆでる。
 5. 4をザルにかけて流水で冷やしながらか、ぬめりが取れるまでも洗いする。
 6. 5を器に盛り付け、野菜・ささみをトッピングする。
 7. 6に3と食べるラー油をかけ、お好みで黒コショウやバジルをかけて完成。
- ※お好みに合わせて食べるラー油やめんつゆ (3倍濃縮) などを追加してください。
※ごまだれ冷し中華で作る場合は、トマトジュースと食べるラー油の分量を2倍にしてください。



めんはスープが絡むもみ切り打ち。
乾麺でもなめらかでモチットした歯ごたえが楽しめます♪

100%ストレートのジュースです。
無塩なのでさまざまな料理にも活用できます。

【販売先】
・JA江刺 ふれあいセンター (本店隣)
☎TEL 31-1211 配達も承ります！

みんなの声

今月のテーマは

「好きな言葉」

- 「ありがた〜」です。難しい時もありますが、心がけたい言葉です。不満より感謝を口にして生活を送ったほうが互いに幸せになるのかなと思います。 愛宕 高橋さん
- ▼感謝の気持ちを伝えながら、温かい気持ちで過ごしていきたいですね。 藤里 リリーさん
- 「元氣だよ」です。特に電話でのやりとりで言われるのが好きです。 藤里 リリーさん
- ▼人と会うことが難しい世の中になってしまいましたね、様々な形で元氣を伝えていきたいですね。 藤里 菊池さん
- ▼何事も毎日「ロジック」と…頑張りまじ〜！
- 「おいしい」です。食卓に並んだ料理を

前にして、作ってくれた人への一言です。

「私の失敗談」

- ▼食材を作ってくれた人、料理を作ってくれた人、みんながうれしい気持ちになる素敵な言葉ですね。
- 広瀬 平野さん
- ▼これからの暑い時期にもオススメです。爽やかなソフトクリームを是非お召し上がりください！
- 愛宕 及川さん
- ふるさと市場の「りんごソフト江刺りんご」が食べたいです。
- 愛宕 及川さん
- 7月のテーマは
- 皆さんはどんな失敗をしたことがありますか？今だから言える失敗談など、教えてください。
- なわ、引き続きJAに対するご意見・感想もぜひお寄せください。



メールもお待ちしております!!
messagetostem@jaesashi.or.jp



ひつじの鳴き声は英語圏では「バアバア」、フランス語圏では「ベエエ」、ドイツと中国語圏では「メエメエ」と表現しているよ！

クロスワードクイズ

- タテのカギ
- 1 仙人が食べているというもの
 - 3 学校を出て家まで帰ること
 - 6 年齢を数えるときに使う言葉
 - 7 ラジオから1970—の曲が流れてきた
 - 8 この虫が作る繭から絹が取れます
 - 10 下から5桁目です
 - 12 ものはい—だ、まずやってみよう
 - 14 サーフィンやヨットを楽しめる場所
 - 16 「やれ打つな蠅 (はえ) が手をすり足をする」は小林—の句です
 - 18 日本髪に挿す飾り
 - 20 ゆでたそうめんの水を切るときに使います
 - 22 親同士が兄弟姉妹です
 - 23 将棋に似た西洋のゲーム

二重マスの文字をA~Dの順に並べてできる言葉は何でしょうか？

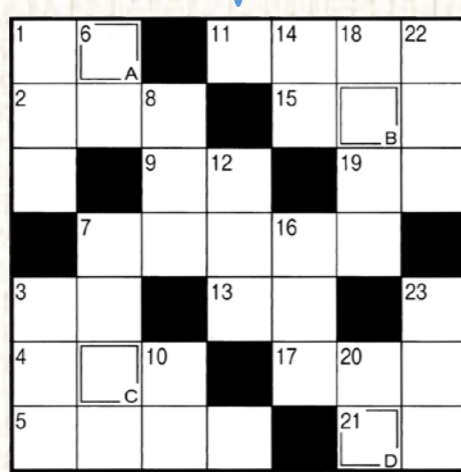

▶ハガキ 〒023-1101 江刺岩谷堂字反町362-1
JA江刺 組合員くらしの活動課行
▶Eメール messagetostem@jaesashi.or.jp

締め切り ▶6月30日水 (当日消印有効)
※賞品の発送をもって発表にかえさせていただきます。

5月号の答え
A B C D E
ミズタマリ
応募総数30人 正解数30人



抽選で正解者5人にJA商品券をプレゼント!

クイズの答え、住所、氏名 (ペンネーム)、年齢、テーマに寄せた内容、または感想等をお書きのうえ、ハガキかEメールでご応募ください。



第39回通常総代会の開催について

新型コロナウイルス感染拡大防止の観点から、規模を縮小し、下記の通り開催いたします。

- 日時 令和3年6月25日(金) 13時30分～
- 場所 江刺農業活性化センター 担い手研修室

※入室時の検温、消毒、マスクの着用をお願いいたします。
※体調に不安のある方、体調のすぐれない方は参加をお控えください。

経済部からののお知らせ

●ふれあい・資材センター棚卸し休業

▶日時 6月30日(水) 終日休業

棚卸のため、終日休業いたします。ご理解とご協力をお願いいたします。

●使用済み農業用ビニール・ポリ製品回収

▶日時 7月2日(金)・3日(土)
9:00～12:00
13:00～15:00

▶場所 JA江刺本店・資材センター前

※詳しくはstem折込チラシをご覧ください。
※当日はチラシにある委任状を持参してください。(印鑑はシャチハタ不可)

☎経済部 TEL 31-1211

【理事会だより】

第2回理事会 (5月13日開催)

主な決議事項は次のとおりです。

- ・理事会運営規則第8条第2項 別表 2に基づく決算関係書類作成にかかる承認について
- ・第39回通常総代会開催場所の変更について ほか4件

第3回理事会 (5月28日開催)

主な決議事項は次のとおりです。

- ・令和2年度事業報告及び剰余金処分の承認について
- ・第39回通常総代会提出議案について ほか9件

【協同のちから】

●組合員	5,637人	●長期共済保有高	1,538億円
●出資金	23億1,919万円	●販売品販売高	2億9,401万円
●貯金高	533億4,056万円	●購買品供給高	3億906万円
●貸付金	71億2,005万円		

令和3年5月31日現在

7月の行事予定

- 5日㊦ 第4回理事会
- 7日㊦ 子牛市場
- 14日㊦ 外務日
- 15日㊦ 外務日
- 29日㊦ 第5回理事会

外務日には職員がお宅を訪問します。
ご用やお気づきのことなど、お気軽にお申しつけください。

(小音)

JA江刺では、令和2年度は「繋ぐ」、令和3年度は「繋ぐ・育む」を広報活動のテーマとし、広報誌の特集企画にもしています。
コロナ禍で様々な制限が加わることもありましたが、皆さまからの情報とご協力のおかげで企画が続いています。
組合員・地域の皆さま、JA役員はもちろんのこと、県や市、関係機関の皆さまにご協力いただくことも多々あります。あちこち移動したり、顔を合わせて笑いあうことが難しい世の中になってしまいましたが、広報誌を通じて、人と人との繋がりを伝え、新たな可能性を育んでいけたら幸いです。
今月もご協力くださったたくさんの方の皆様に感謝申し上げます。ありがとうございます！

編集後記

職員人事 (令和3年6月1日採用)

よろしく
お願いします!

岩谷堂支店
菅原 佳代



金融部金融課
(本店)
熊谷 由加



株E-ポート 社員募集

- 募集職種 石油販売業務
- 勤務地 江刺管内E-ポート給油所
- 必要資格 危険物取扱者乙4類・丙種
※上記資格をお持ちでなくても、入社後に資格取得も可能です
普通自動車免許 (AT限定不可)
- 勤務時間 日勤8時間 (時間外労働有)
- 給与 月給 (14.2万円～20.2万円)
上記基本給については、年齢・資格・経験等を考慮して決定します。
その他各種手当有 (但し、該当する場合のみ)
(通勤手当・資格手当・家族手当等)
- 加入保険等 健康保険・厚生年金・雇用保険有
- 退職金制度 勤続1年以上～
- 応募資格 心身共に健康で、創造力と行動力に富む者 (59歳以下)

詳しくは下記までお問い合わせください。
(受付は平日随時行っています)

☎株E-ポート総務課 TEL 35-1901

株E-ポート 3店合同謝恩セール

- ▶イベント期間 岩谷堂・玉里 6月25日(金)～27日(日)
藤里 6月25日(金)、26日(土)
- ▶イベント時間 8:30～18:30

ガソリン20ℓ以上 または
軽油20ℓ以上 または
灯油36ℓ以上給油のお客様に

ボックスステーション
プレゼント!! 5箱

- ☎岩谷堂給油所 TEL 35-2590
- セルフ玉里 TEL 36-2124
- 藤里給油所 TEL 39-2412



私が青年部に参加したのは、ある先輩からの「チョコバナナ作らないか？」の一言がきっかけでした。

昨年はコロナの影響でJAふれあいフェスティバルが開催されませんでした、その1年前(令和元年)のフェスティバルでは、青年部の屋台コーナーでチョコバナナを販売しました。

「お客さんを笑顔にしたい！」という先輩方の熱い思いに突き動かされ、無我夢中で目の前のバナナをいかに商品として『完成』させるかに夢中になったひととき……。

他愛もないそんな出来事が、地元に戻ってきた私を熱くさせ、青年部の活動へと駆り立てました。

コロナの早期収束を願いつつ、またあの賑わいを作っていきたいです。

JAふれあい
フェスティバルでは
熱い思いで完成させた
チョコバナナを販売!

熱い情熱を持った
先輩方がすごい!!



水を張った田植え前の
田んぼの風景が好きです。



青年部梁川支部
まさし
今野 雅士 さん

共済からのお知らせ

共済金等のご請求について

JA共済では、防犯上の理由およびより迅速かつ正確に満期共済金・年金・返れい金等(以下、「共済金等」という)をお支払いするため、原則、契約者本人の口座振込により共済金等をお支払いすることとしております。

また、共済金等のお支払いは、お手続きいただいてから平均で3営業日後にお支払いしております。お支払い予定日にお受け取りを希望される方は、ご案内のハガキが届いてから、お支払い予定日前のお手続きをおすすめいたします。

何卒ご理解ご了承のほどよろしくお願い申し上げます。

- ☎事務査定課 TEL 35-0306
- 岩谷堂共済センター TEL 35-2171
- 玉里共済センター TEL 36-3121

旅行センターからのお知らせ

クレジットカードの取扱終了のお知らせ

令和3年6月30日(水)をもちまして、クレジットカードのお取扱いを中止させていただくことになりました。

取扱中止日以降はクレジットカードによるご利用代金のお支払いができなくなります。

ご不便をおかけしますが、今後とも変わらぬご愛顧を賜りますようお願い申し上げます。

☎旅行センター TEL 35-6322

金融からのお知らせ

JAバンク岩手 サマーキャンペーン2021

令和3年6月1日(火)～令和3年7月30日(金)



期間中、新規お取引の方に
先着プレゼント!

- よりぞうたためる保冷バッグ
 - よりぞうレジかご用トートバッグ
 - よりぞうタオル2枚セット(青・ピンク)
- 1つのお取引につき1点お選びください。
※お1人様最大3個まで。各種類1個まで。

【対象取引】

定期貯金 定期積金 iDeCo

キャンペーン利用規約

- 期間中、次の(1)～(2)のお取引の方を対象に「よりぞうたためる保冷バッグ」「よりぞうレジかご用トートバッグ」「よりぞうタオル2枚セット」の3点の中から、1つのお取引につき1点をお選びいただき、先着でプレゼントします(お1人様最大3個まで。各種類1個まで)。
- (1)定期貯金(自動継続)または定期積金10万円以上の新規ご成約(ご継続の場合は10万円以上増額)
- (2)iDeCoの加入、DC移換、運営管理機関変更(店頭からの申込に限り)
- 個人の方に限らせていただきます。
- 定期貯金は通帳でのご契約のみを対象とします。
- 定期積金は口座振替による積立のみを対象とします。
- 定期貯金の預入期間1年以上、定期積金の契約期間は1年以上とします。
- 定期貯金はATM・JANAネットバンク経由でのご契約についても、通帳等で確認ができれば対象となります。
- 景品がなくなり次第終了とさせていただきます。

詳しくは、お近くの窓口またはJA職員までお気軽におたずねください。

- ☎岩谷堂支店 TEL 35-2171 玉里支店 TEL 36-3121
- 金融課本店 TEL 35-0213

夏至 -げし- (6月21日～7月6日頃)

一年で最も日が長くなる頃。天からは恵みの雨が降り注ぎ、田畑の植物がすくすくと成長する。



6月

江刺まるごと探険隊



①おっとりしているように思われがちな牛だけど、実は走るんです！ 待望の放牧シーズン到来。広い牧野を全力ダッシュ！！ ②赤と黄色のミニトマト2色パックは、綺麗な彩りで好評です♪ ③病害虫調査や生育調査を定期的に行いながら、生産者の皆さまに情報を共有してまいります。 ④牛の首につけているこの首輪。とってもすごい最新技術が駆使されているんです！（4ページからご覧ください） ⑤かしまし3人娘？！何を話しているのかな？ ⑥JA江刺で行われた記者発表。「あるもの」が見つかったようです…！（8ページをご覧ください） ⑦88歳が植えたこの苗。特別な苗なんです♪9ページをご覧ください。 ⑧学童農園での田植えを前に、田んぼに線を引いていきます。この線にそって、みんなで手植えを頑張りました。 ⑨天気にも恵まれ、最高の田植え日和♪管内各地区の学童農園で田植えが行われました。（9ページでもご紹介しています）



とじ穴



お手数ですが、とじ穴を開けて保管してください。

stem | すてむ | とは、①「植物」の莖や幹 ②軸、心棒 ③船のへさき、船首等の意味があります。組合員とJAの「軸」となり、次世代にチャレンジする江刺農業の「幹」となることを願っています。

発行/岩手江刺農業協同組合 編集/広報委員会 〒023-1101 岩手県奥州市江刺岩谷堂字反町362-1 TEL (0197) 35-0211 FAX (0197) 35-0210
発行日/6月14日 印刷/鈴木印刷株式会社

▶ホームページアドレス <https://www.jaesashi.or.jp/> ▶メールアドレス messagetostem@jaesashi.or.jp 本紙は資源リサイクル推進のため再生紙を使用しています。